

AgriMetal

CATALOGUE DE PIÈCES

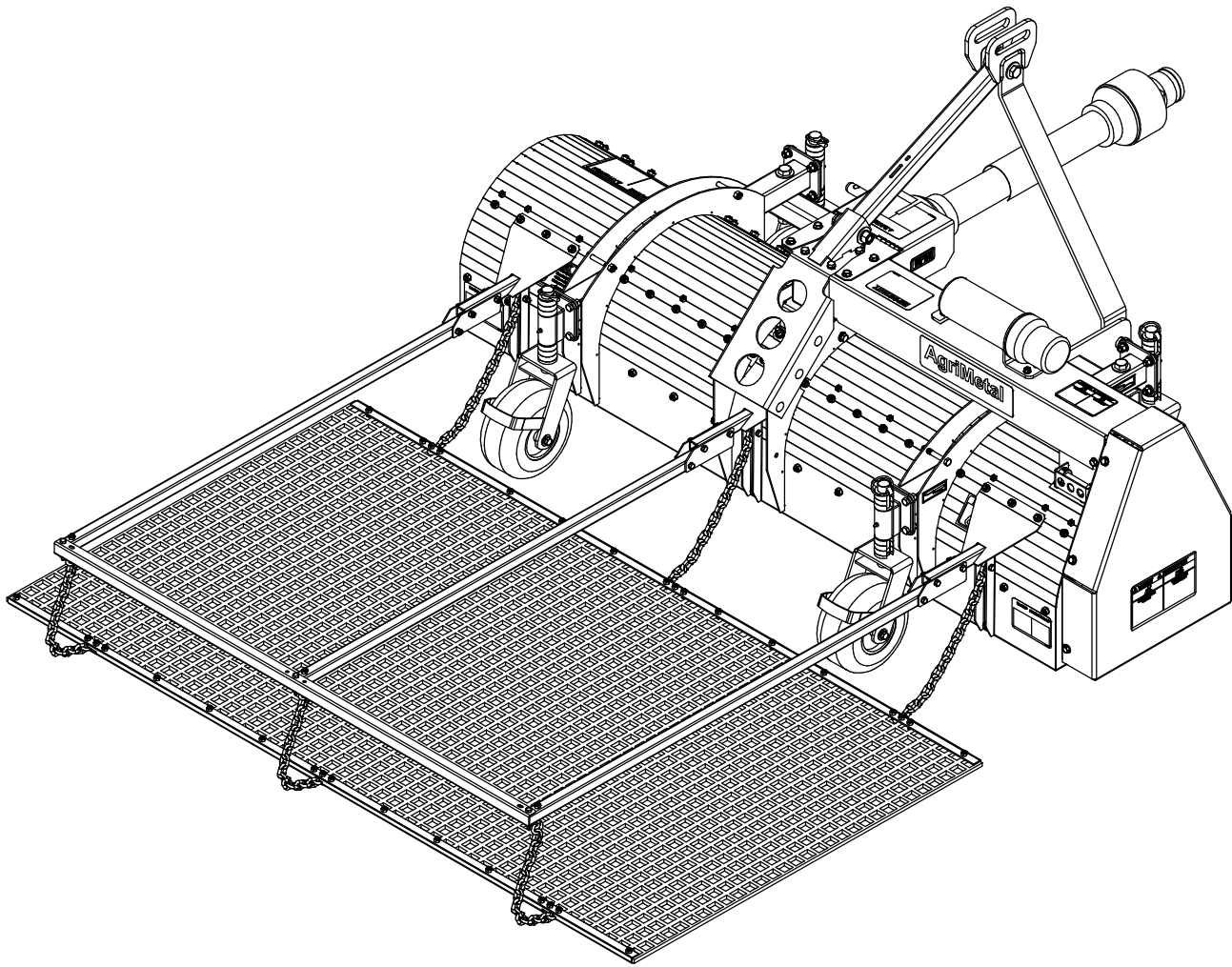

BRISEUSE À CAROTTE MODÈLE 690

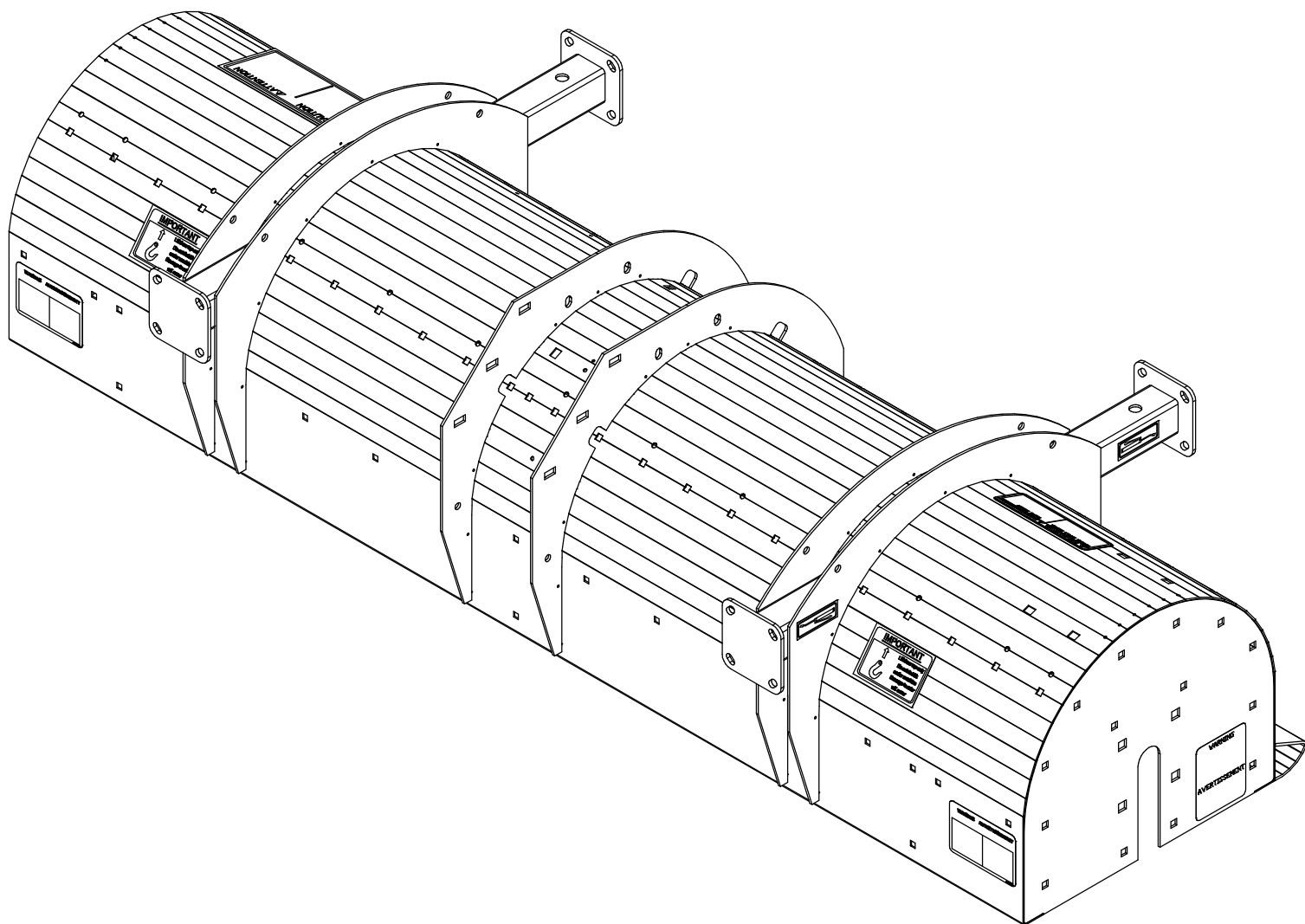

AGRIMETAL

CHASSIS COMPL. "INCLUS. AUTO COLLANT" (MOD.690)

CREATION : 24/04/25
REVISION : 24/04/25

ASSEMBLY : **50-55-1040**
AUTHOR : N. GOULET

50-57-1001

#	# DE PIÈCE	QTÉ	TITRE
1	NC01-07-0109	4	BOULON CARR. GR5 NC ZINC 3/8-16 X 1"
2	NC02-25-0009	8	RONDELLE ACIER .406" D.I. X .815 D.E.
3	NC02-32-0012	12	RONDELLE RESSORT ZINC 3/8"
4	NC02-07-0018	4	ÉCROU HEX. NC ZINC 3/8-16
5	NC01-25-0114	4	BOULON HEX. GR5 NC ZINC 3/8-16 X 1"
6	50-55-1003	1	TRANSMISSION ANGLE 90 I:I
7	50-50-0060	1	BASE DE TRANSMISSION (MOD.690)
8	NC01-25-0113	4	BOULON HEX. GR5 NC ZINC 3/8-16 X 7/8 PTV

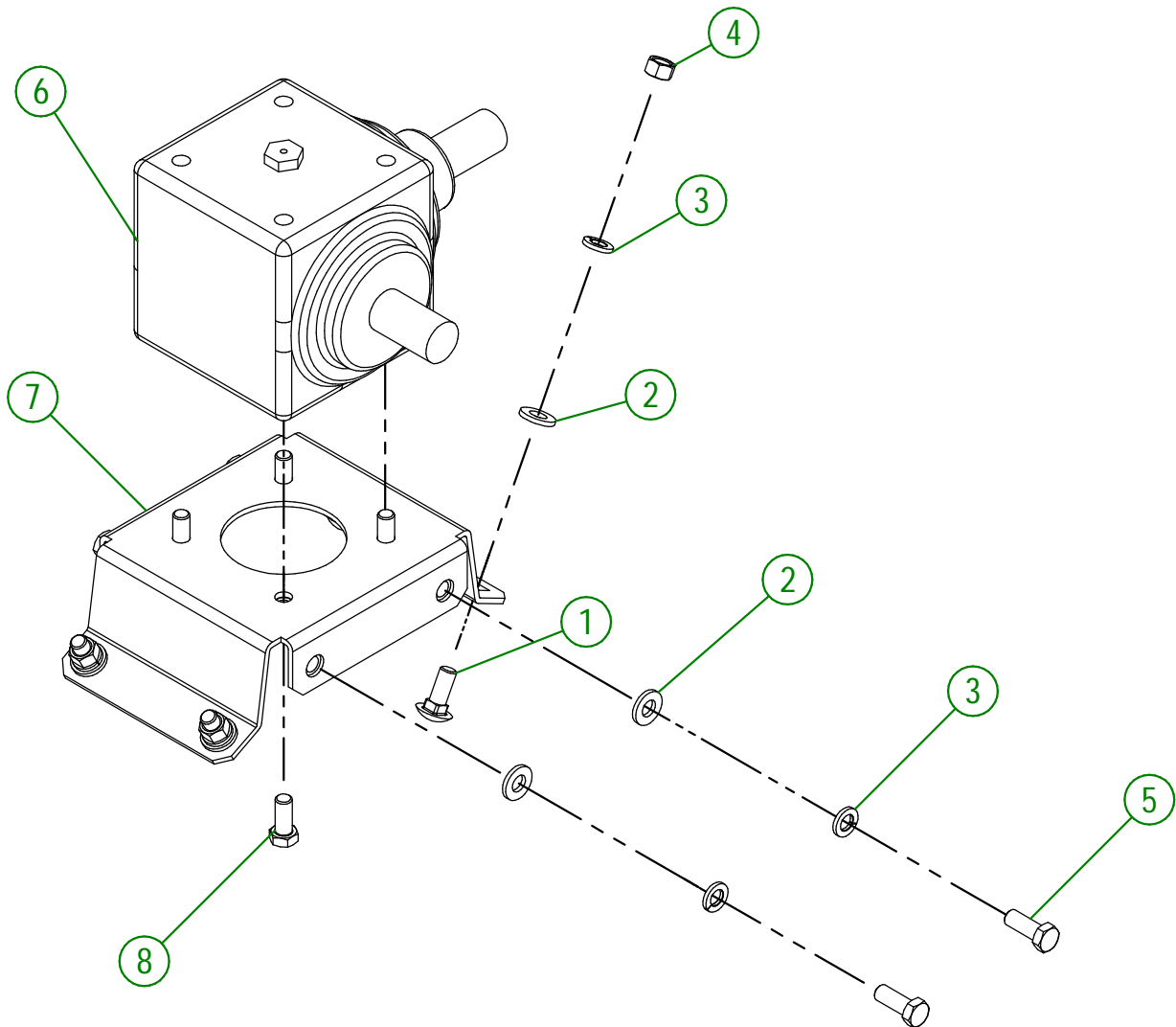
**AGRIMETAL**

REGROUPEMENT DE BASE DE TRANSMISSION COMPL. (MOD690)

CREATION : 22/04/25
 REVISION : 22/04/25

ASSEMBLY : **50-57-1001**
 AUTHOR : N. GOULET

50-57-0007

#	# DE PIÈCE	QTÉ	TITRE
1	50-50-0045	1	RENFORT DE SUPPORT DE ROULEMENT À BILLES (MOD.690)
2	NC01-07-0107	4	BOULON CARR. GR5 NC ZINC 3/8-16 X 3/4"
3	NC02-32-0012	4	RONDELLE RESSORT ZINC 3/8"
4	NC02-07-0018	4	ÉCROU HEX. NC ZINC 3/8-16

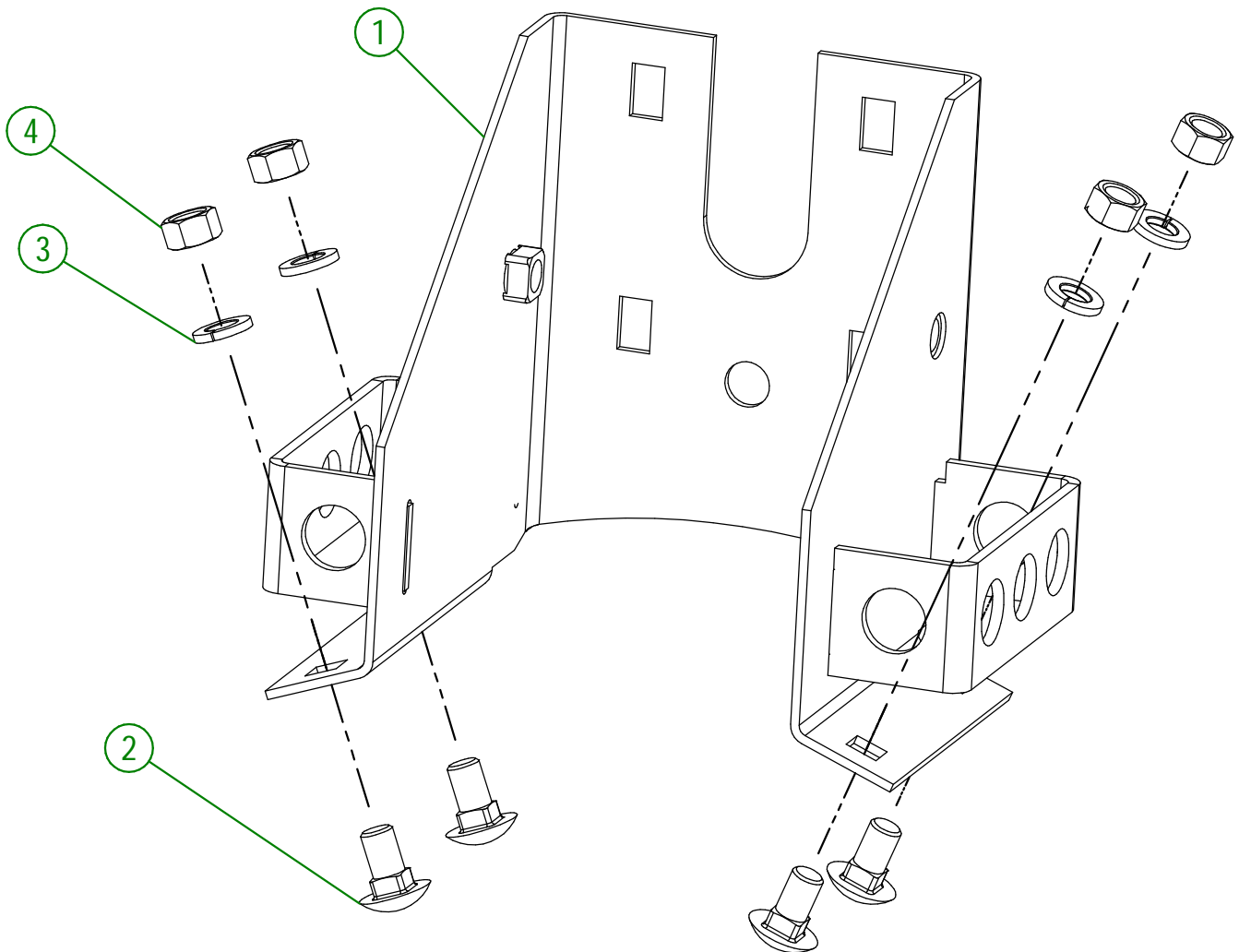
**AGRIMETAL**

REGROUP. RENFORT DE SUPPORT DE ROULEMENT À BILLES COMPL. (MOD690)

CREATION : 21/03/25
REVISION : 22/04/25ASSEMBLY : **50-57-0007**
AUTHOR : N. GOULET

50-57-0010

#	# DE PIÈCE	QTÉ	TITRE
1	50-50-0040	1	SUPPORT DE ROULEMENT À BILLES (MOD.690)
2	NC01-07-0107	11	BOULON CARR. GR5 NC ZINC 3/8-16 X 3/4"
3	NC01-07-0110	1	BOULON CARR. GR5 NC ZINC 3/8-16 X 1 1/4"
4	NC02-32-0012	12	RONDELLE RESSORT ZINC 3/8"
5	NC02-07-0018	12	ÉCROU HEX. NC ZINC 3/8-16

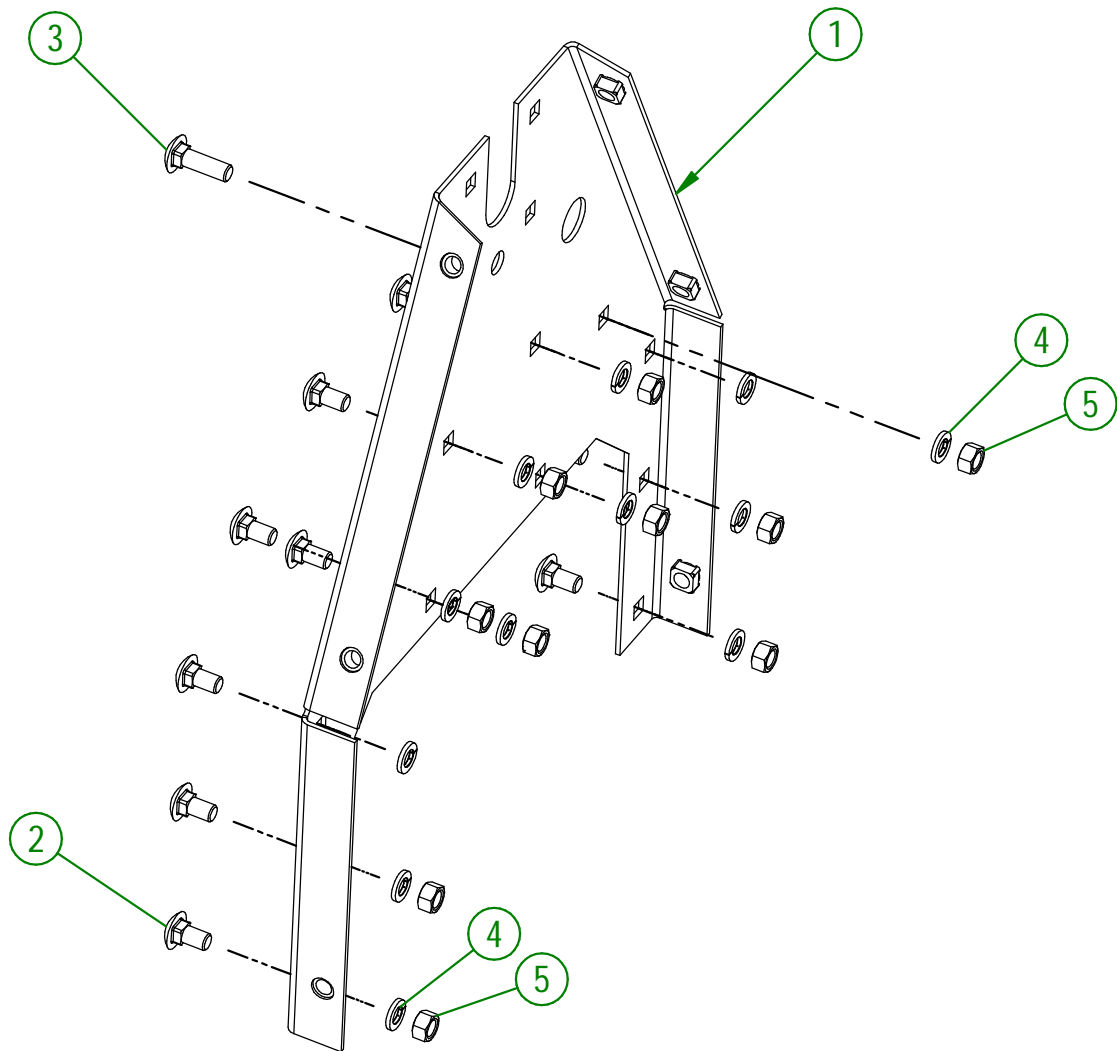
**AGRIMETAL**

REGROUP. SUPPORT DE ROULEMENT À BILLES COMPL.(MOD.690)

CREATION : 22/04/25
 REVISION : 22/04/25

ASSEMBLY : **50-57-0010**
 AUTHOR : N. GOULET

50-57-1015

#	# DE PIÈCE	QTÉ	TITRE
1	50-01-0935	2	BUTÉ DE CONTRE-DOIGT (MOD.690)
2	NC01-07-0002	26	BOULON CARR. GR5 NC ZINC 1/4-20 X 5/8" LG
3	NC01-96-0009	26	ÉCROU HEX. BLOC NYLON NC Z 1/4-20

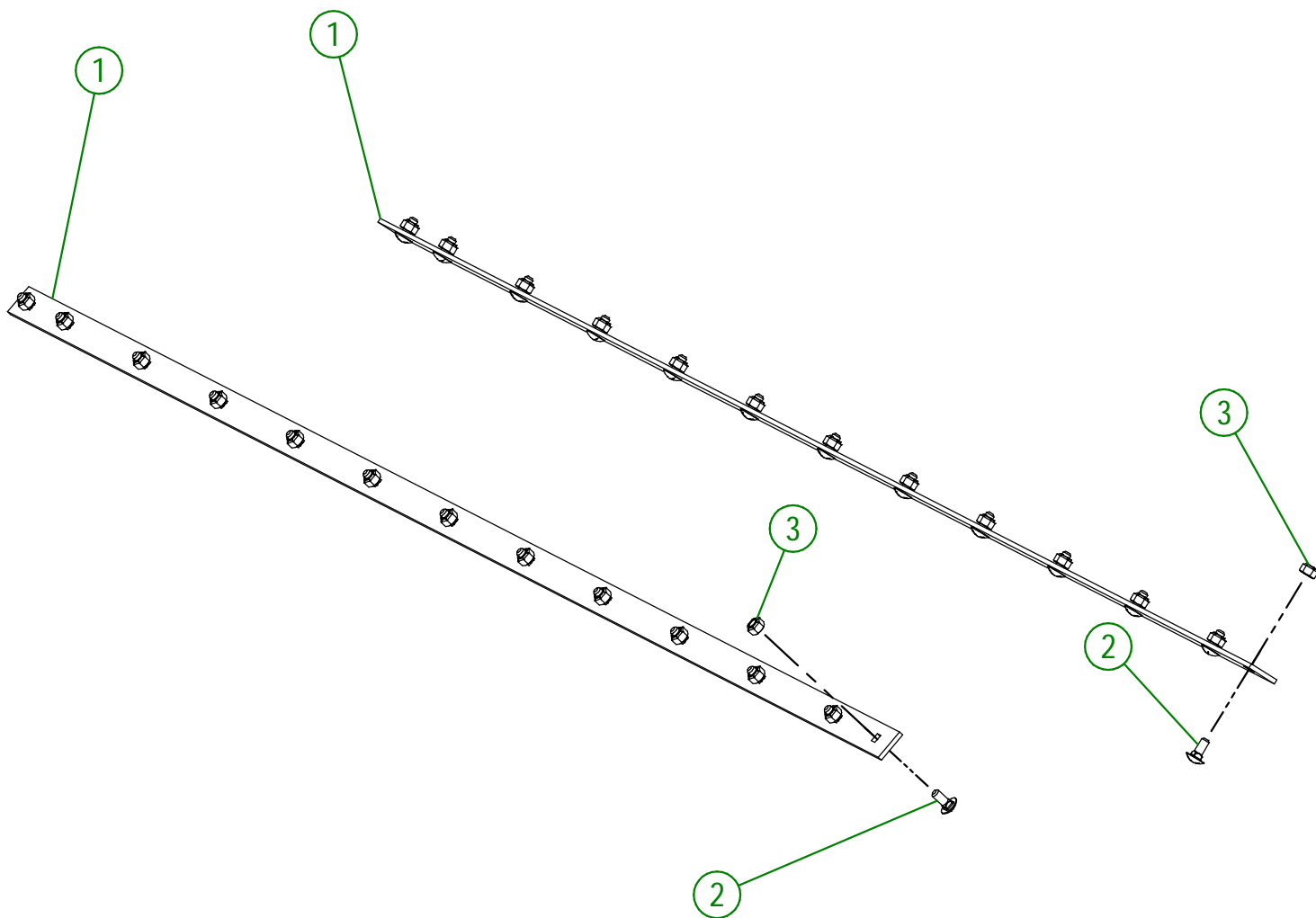

AGRIMETAL	
REGROUP. BUTÉE DE CONTRE DOIGTS COMPL. (MOD.690)	
CREATION : 23/04/25	ASSEMBLY : 50-57-1015
REVISION : 23/04/25	AUTHOR : N. GOULET

50-57-1020

#	# DE PIÈCE	QTÉ	TITRE
1	50-01-0915	46	CONTRE-DOIGT
2	NC01-07-0055	28	BOULON CARR. GR5 NC ZINC 5/16-18 X 5/8" LG
3	NC01-07-0056	18	BOULON CARR. GR5 NC ZINC 5/16-18 X 3/4" LG
4	NC02-32-0011	46	RONDELLE RESSORT ZINC 5/16"
5	NC02-07-0017	46	ÉCROU HEX. 5/16-18

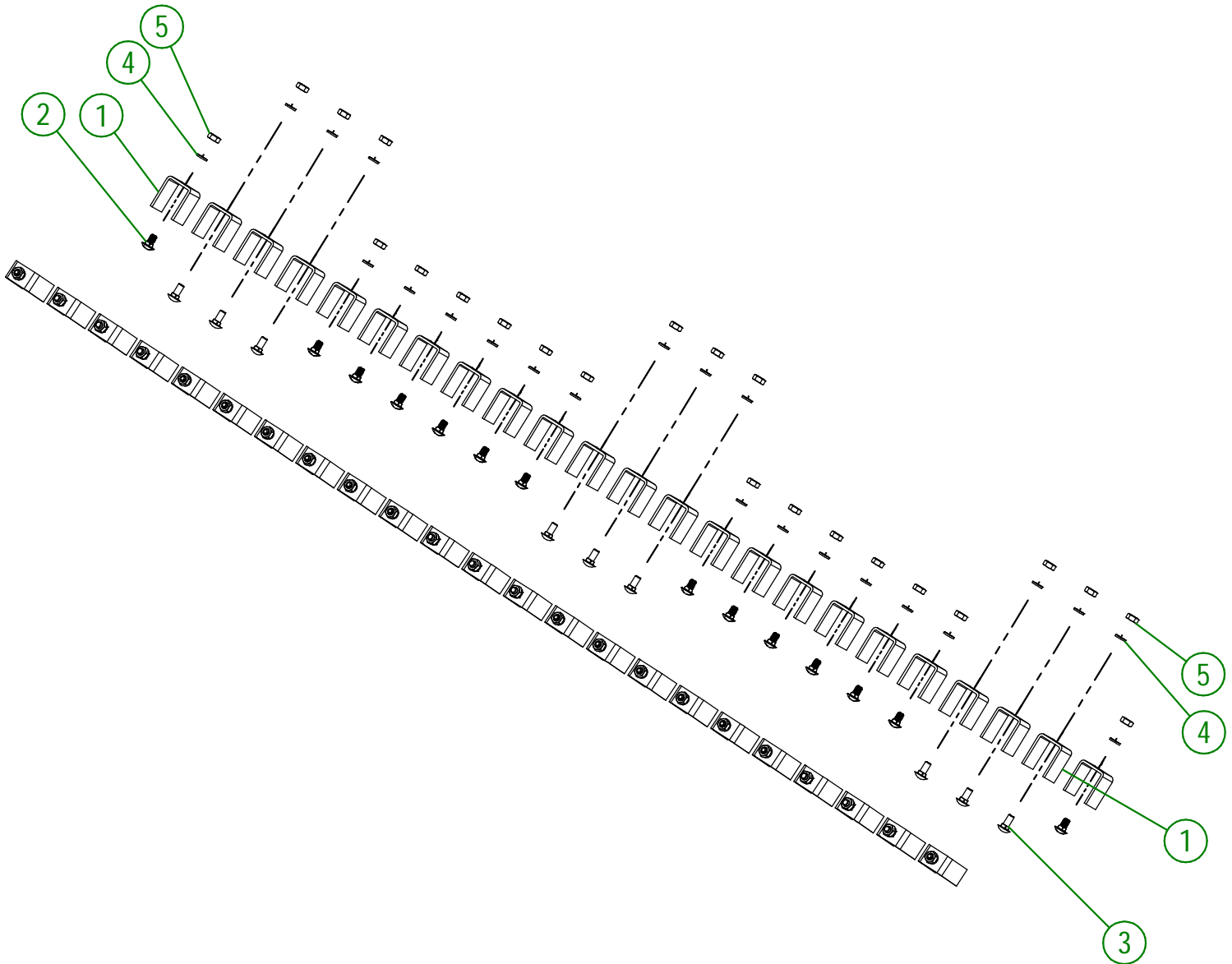

AGRIMETAL	
REGROUP. CONTRE DOIGTS COMPL (MOD.690)	
CREATION : 23/04/25	ASSEMBLY : 50-57-1020
REVISION : 23/04/25	AUTHOR : N. GOULET

50-57-1025

#	# DE PIÈCE	QTÉ	TITRE
1	50-50-1025	1	SUPPORT DE TAPIS DE MÉTAL (MOD.690)
2	50-01-1510	6	PENTURE
3	NC01-37-0010	3	BOULON HEX. GR8 NF ZINC 1/4-28 X 2"
4	NC02-26-0001	24	RONDELLE ACIER ESPACEMENT ZINC ,062 X ,264 X ,515 ZINC
5	NC01-97-0004	12	ÉCROU HEX. BLOC. NYLON NC ZINC 1/4-28
6	NC01-37-0009	9	BOULON HEX. GR8 NF ZINC 1/4-28 X 1 3/4"
7	50-50-0025	2	SUPPORT DE TAPIS DE MÉTAL (MOD.690)
8	50-01-2485	1	DÉFLECTEUR ARRIÈRE
9	NC01-07-0055	16	BOULON CARR. GR5 NC ZINC 5/16-18 X 5/8" LG
10	NC02-32-0011	19	RONDELLE RESSORT ZINC 5/16"
11	NC02-07-0017	19	ÉCROU HEX. 5/16-18
12	NC01-07-0056	3	BOULON CARR. GR5 NC ZINC 5/16-18 X 3/4" LG

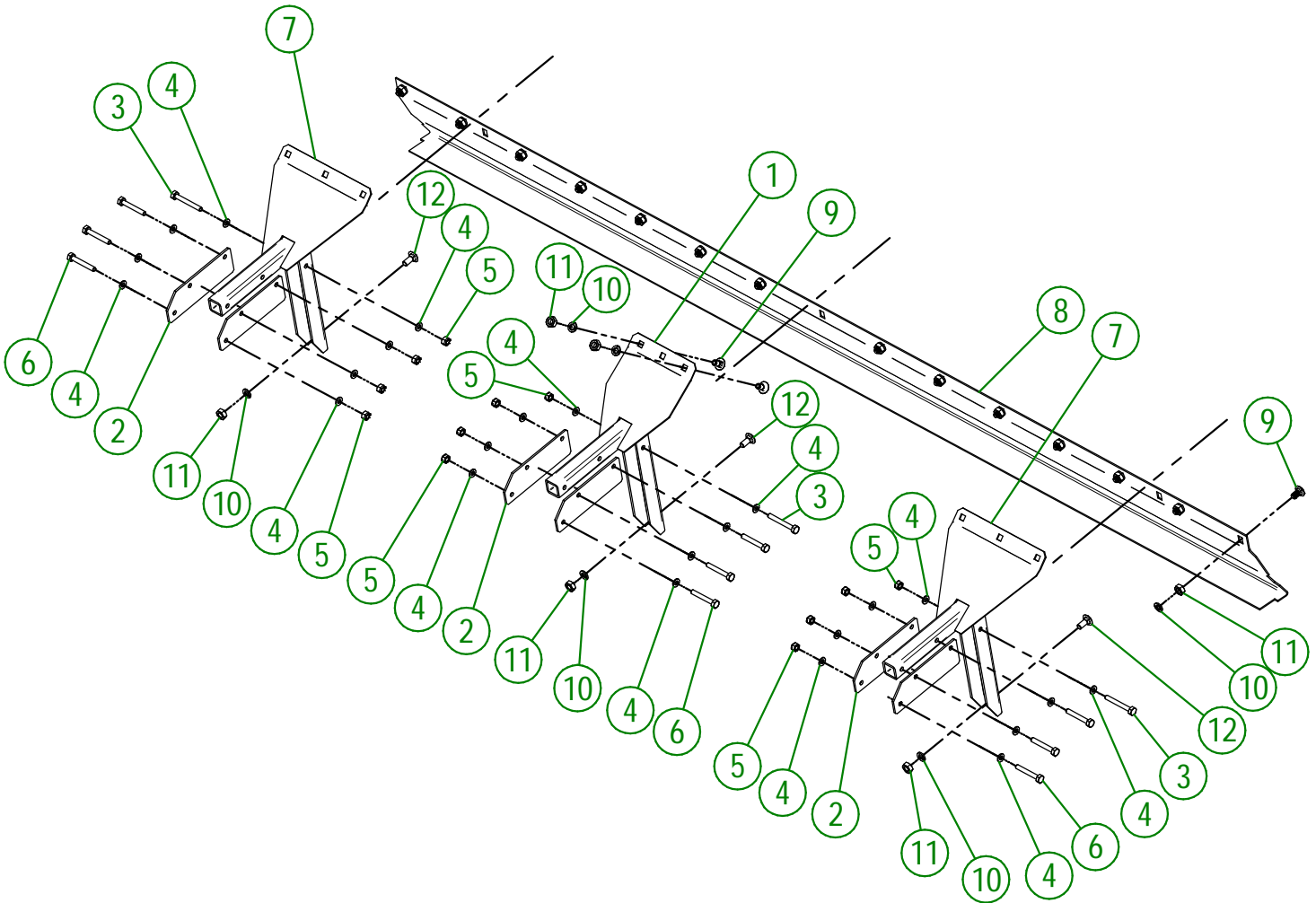

AGRIMETAL

REGROUP.DÉFLECTEUR ARRIÈRE & SUPP. DE TAPIS DE MÉTAL COMPL. (MOD.690)

CREATION : 23/04/25
REVISION : 23/04/25

ASSEMBLY : **50-57-1025**
AUTHOR : N. GOULET

50-57-1030

#	# DE PIÈCE	QTÉ	TITRE
1	50-50-1005	1	ROTOR (MOD.690)
2	50-01-2400	6	CHANNEL DE DOIGT DE CAOUTCHOUC
3	50-01-2440	24	CHANNEL DE DOIGT DE CAOUTCHOUC
4	NC01-96-0010	144	ÉCROU HEX. BLOC. NYLON NC ZINC 5/16-18
5	NC01-07-0060	144	BOULON CARR. GR5 NC ZINC 5/16-18 X 1 1/2
6	50-45-0400	27	DOIGT DE BROSSE (CAOUTCHOUC)
7	12-38-0001	2	PALIER DE ROULEMENT UCF 207-20
8	NC01-07-0235	8	BOULON CARR. GR5 NC ZINC 1/2-13 X 1 1/2"
9	NC02-32-0014	8	RONDELLE RESSORT ZINC 1/2"
10	NC02-07-0020	8	ÉCROU HEX. NC ZINC 1/2-13
11	50-39-0150	1	POULIE 2MA60 X DIA 1 1/4"
12	50-01-0920	2	PROTECTEUR DE ROULEMENT À BILLES (MOD.690)
13	01-41-0910	1	CLÉ CARRÉE
14	NC01-07-0107	4	BOULON CARR. GR5 NC ZINC 3/8-16 X 3/4"
15	NC02-32-0012	4	RONDELLE RESSORT ZINC 3/8"
16	NC02-07-0018	4	ÉCROU HEX. NC ZINC 3/8-16
17	NC02-44-0103	2	VIS PRESSION 6 PANS 5/16-18 X 3/8"
18	NC02-44-0102	4	VIS PRESSION 6 PANS 5/16-18 X 5/16"
19	NC14-25-1520	2	COURROIE EN V 1/2

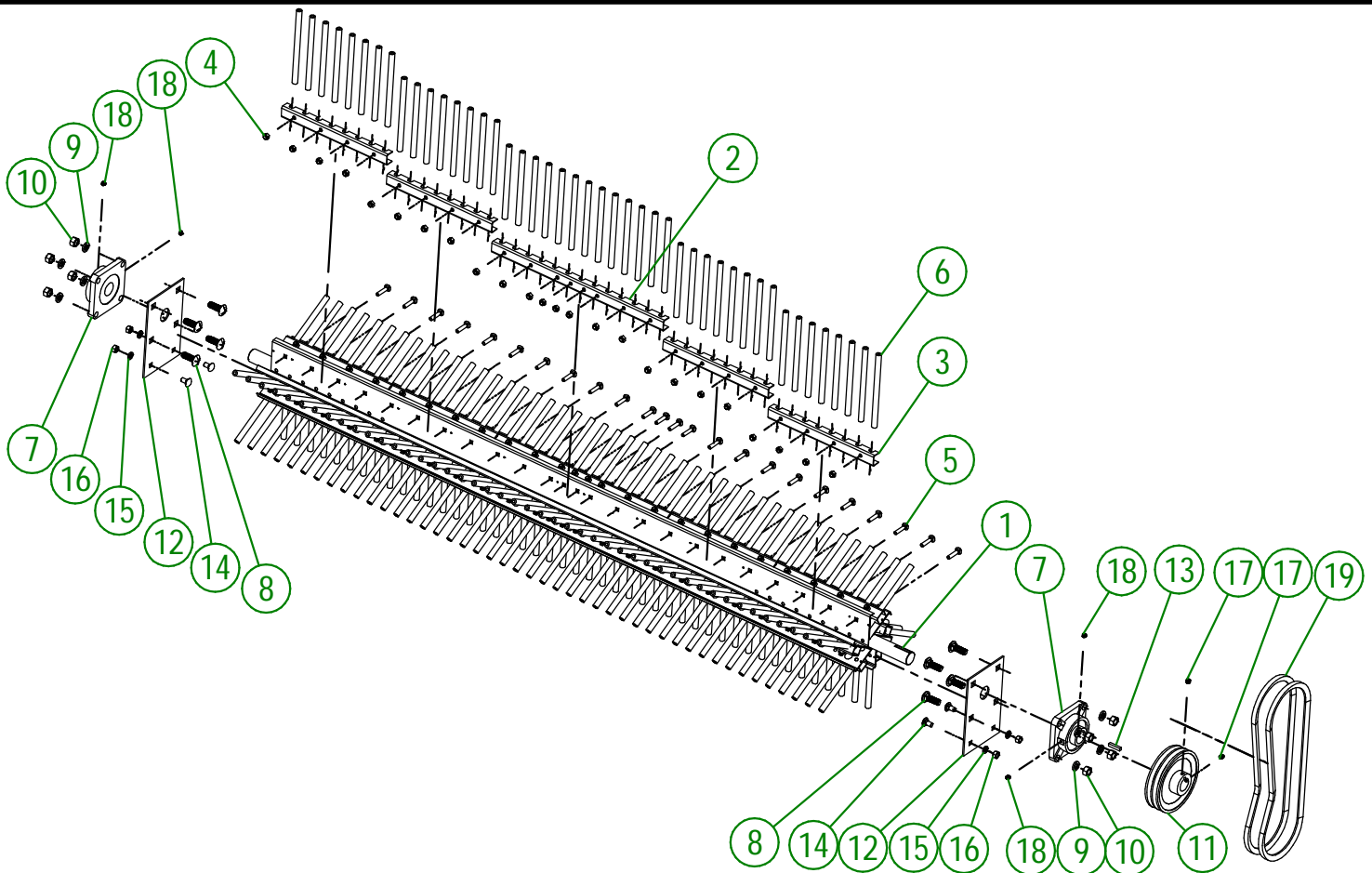

AGRIMETAL	
REGROUP. DE ROTOR COMPL.(MOD.690)	
CREATION : 23/04/25	ASSEMBLY : 50-57-1030
REVISION : 23/04/25	AUTHOR : N. GOULET

50-57-1045

#	# DE PIÈCE	QTÉ	TITRE
1	50-01-2480	1	SUPPORT DE CAOUTCHOUC (MOD.690)
2	50-42-0035	1	BAV. CAOUTCHOUC MOD: 690
3	16-01-2720	24	RONDELLE 13/16" DIA. X 13/64"
4	NC01-78-0016	24	POP RIVET AL. AVEU. TIGE ACIER .187 X .690 CAP.RIV. 1/2
5	NC01-07-0055	15	BOULON CARR. GR5 NC ZINC 5/16-18 X 5/8" LG
6	NC02-32-0011	15	RONDELLE RESSORT ZINC 5/16"
7	NC02-07-0017	15	ÉCROU HEX. 5/16-18

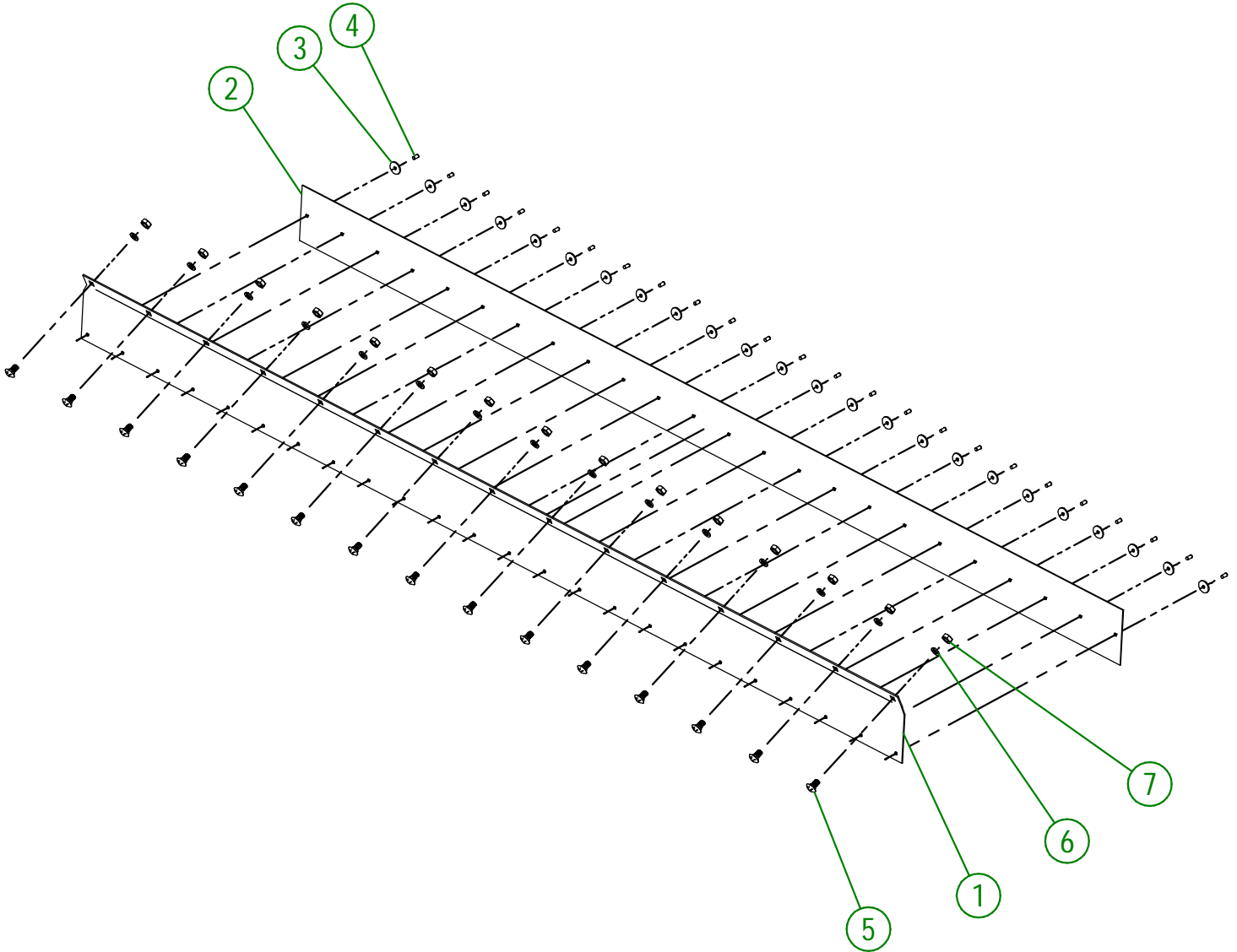

AGRIMETAL	
REGROUP. SUPPORT DE CAOUTCHOUC COMPL. (MOD.690)	
CREATION : 23/04/25	ASSEMBLY : 50-57-1045
REVISION : 23/04/25	AUTHOR : N. GOULET

22-57-0005

#	# DE PIÈCE	QTÉ	TITRE
1	22-50-0035	1	SUPPORT DE ROUE PIVOTANTE PTO & GAZ (MOD.4000)
2	NC01-69-0785	1	GRAISSEUR HYDRAULIQUE 1/4-28 X DROIT
3	NC13-15-0049	2	RONDELLE O-RING 1/8" X 1" X 1 1/4" PTV
4	NC01-25-0114	4	BOULON HEX. GR5 NC ZINC 3/8-16 X 1"
5	NC02-25-0009	4	RONDELLE ACIER .406" D.I. X .815 D.E.
6	NC02-32-0012	4	RONDELLE RESSORT ZINC 3/8"
7	NC02-07-0018	4	ÉCROU HEX. NC ZINC 3/8-16

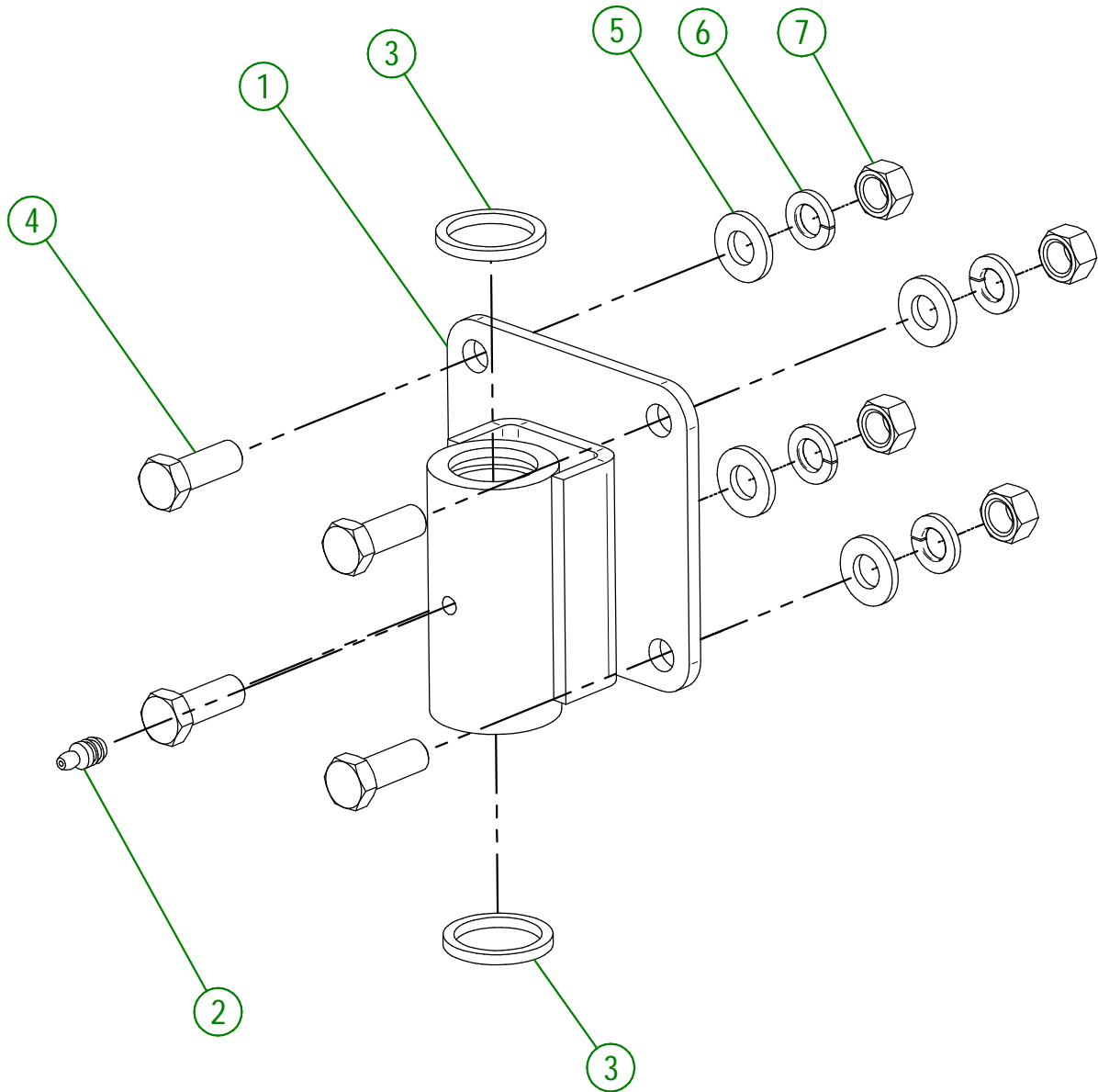

AGRIMETAL	
REGROUP. SUPP. DE ROUE PIVOTANTE COMPL.INCL.LA BOULONN.(MOD:4000 PTO & GAZ)	
CREATION : 23/04/25	ASSEMBLY : 22-57-0005
REVISION : 23/04/25	AUTHOR : N. GOULET

50-57-0050

#	# DE PIÈCE	QTÉ	TITRE
1	50-55-0011	1	FOURCHE DE ROUE PIVOTANTE COMPL. "INCL.AUTO-COLLANT"
2	22-13-1005	1	ESSIEU DE ROUE PIVOTANTE
3	NC01-25-0114	2	BOULON HEX. GR5 NC ZINC 3/8-16 X 1"
4	NC02-32-0012	2	RONDELLE RESSORT ZINC 3/8"
5	NC02-22-0010	2	RONDELLE ACIER OR. ZINC 3/8" BOLT
6	NC14-70-0076	1	ROUE ASSEMBLÉ 9" X 3.5"
7	NC01-69-1100	1	GOUPILLE À ANNEAU 3/8" DIA. X 1 3/4" LG
8	04-33-0220	3	RONDELLE PLATE 1 1/2" DIA. X 1"
9	22-04-0237	6	1/2" X 1 9/16" DIA. BAGUE DE RÉGLAGE DE ROUE PIVOTANTE
10	22-04-0235	1	BAGUE DE RÉGLAGE DE ROUE PIVOTANTE

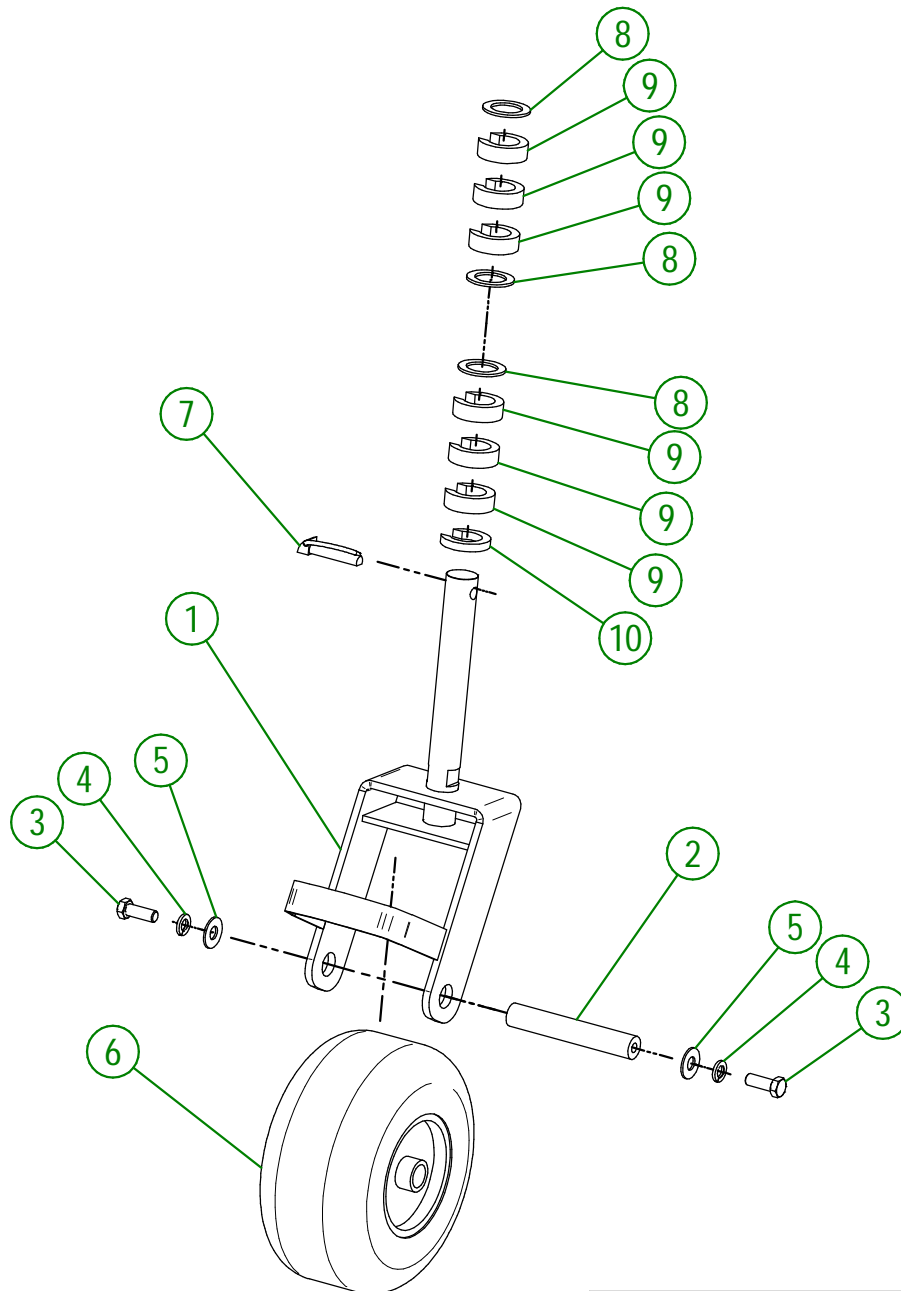
**AGRIMETAL**

REGROUP. ROUE PIVOTANTE GAUCHE COMPL. INCL. LA QUINCAILL. (MOD.690)

CREATION : 23/04/25

REVISION : 23/04/25

ASSEMBLY : **50-57-0050**

AUTHOR : N. GOULET

50-57-0055

#	# DE PIÈCE	QTÉ	TITRE
1	22-04-0237	6	1/2" X 1 9/16" DIA. BAGUE DE RÉGLAGE DE ROUE PIVOTANTE
2	22-04-0235	1	BAGUE DE RÉGLAGE DE ROUE PIVOTANTE
3	04-33-0220	3	RONDELLE PLATE 1 1/2" DIA. X 1"
4	NC01-69-1100	1	GOUPILLE À ANNEAU 3/8" DIA. X 1 3/4" LG
5	50-55-0011	1	FOURCHE DE ROUE PIVOTANTE COMPL. "INCL.AUTO-COLLANT"
6	22-13-1005	1	ESSIEU DE ROUE PIVOTANTE
7	NC01-25-0114	2	BOULON HEX. GR5 NC ZINC 3/8-16 X 1"
8	NC02-22-0010	2	RONDELLE ACIER OR. ZINC 3/8" BOLT
9	NC02-32-0012	2	RONDELLE RESSORT ZINC 3/8"
10	NC14-70-0076	1	ROUE ASSEMBLÉ 9" X 3.5"

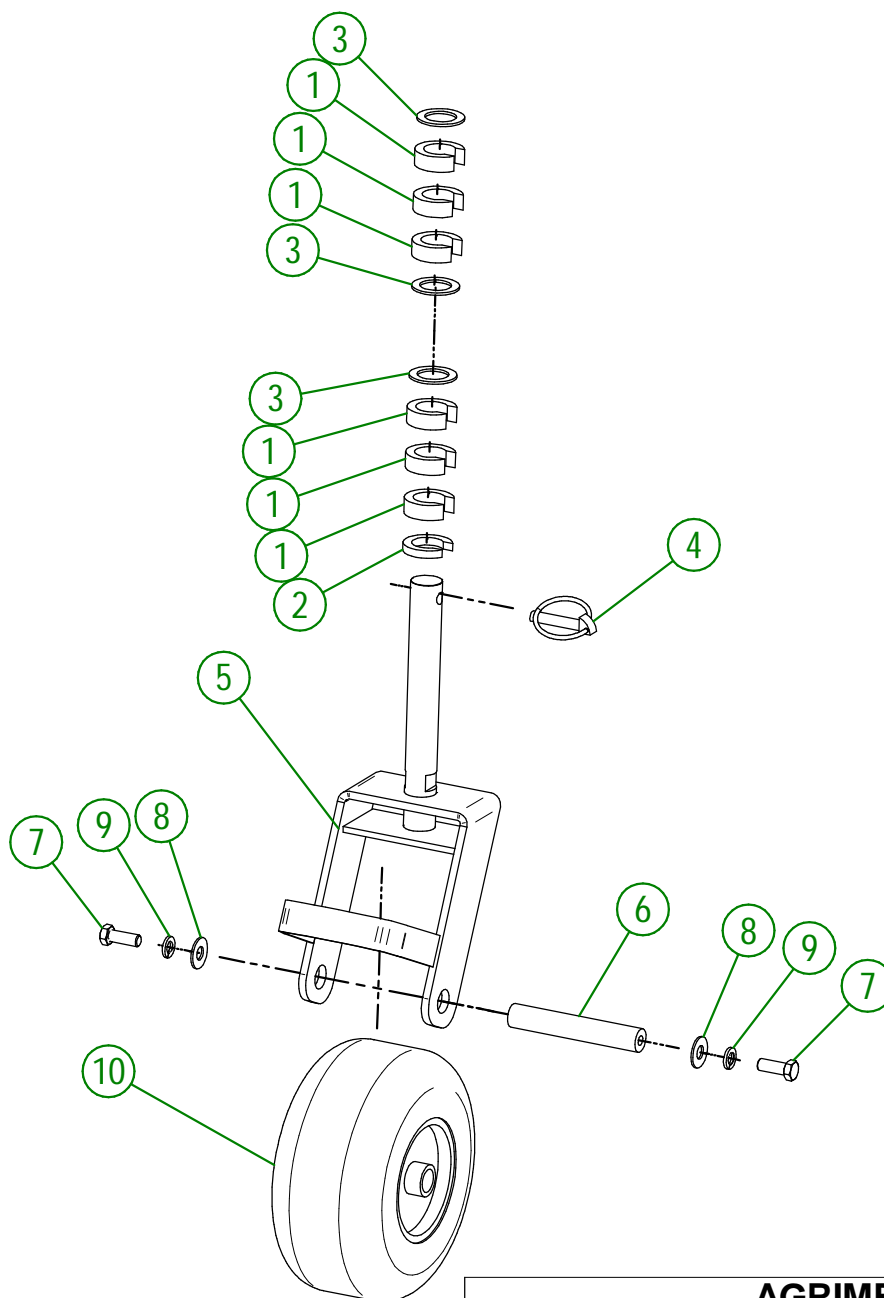

AGRIMETAL

REGROUP. ROUE PIVOTANTE DROITE COMPL. INCL. LA QUINCAILL.(MOD.690)

CREATION : 23/04/25
 REVISION : 23/04/25

ASSEMBLY : **50-57-0055**
 AUTHOR : N. GOULET

50-57-1060

#	# DE PIÈCE	QTÉ	TITRE
1	50-50-1015	1	SUPPORT DE MONTANT D'ATTACHE 3 POINTS (MOD.690)
2	NC02-22-0013	4	RONDELLE ACIER ORD. ZINC 5/8 ID X 1 1/2 OD
3	NC02-32-0016	2	RONDELLE RESSORT ZINC 5/8"
4	NC02-10-0022	2	ÉCROU HEX. NF ZINC 5/8-18
5	NC01-29-0408	2	BOULON HEX. GR2 NF ZINC 5/8-18 X 5"

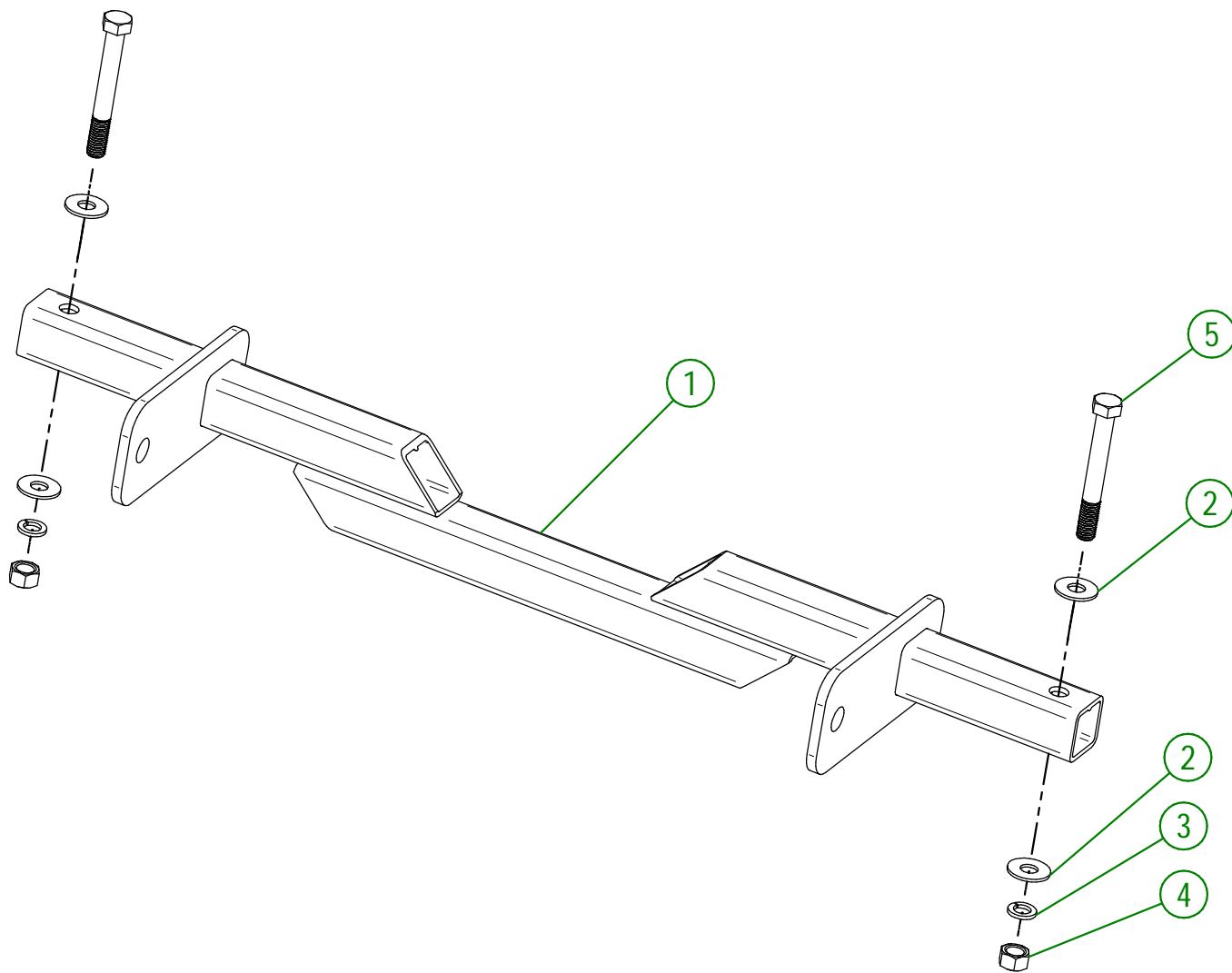

AGRIMETAL

REGROUP.SUPP.MONTANT D'ATTACHE 3 POINTS COMPL.INCL. LA QUINC. (MOD.690)

CREATION : 23/04/25
 REVISION : 23/04/25

ASSEMBLY : **50-57-1060**
 AUTHOR : N. GOULET

50-57-1035

#	# DE PIÈCE	QTÉ	TITRE
1	50-50-1000	1	ARBRE D'ENTRAÎNEMENT (MOD.690)
2	50-41-0900	1	1/4" X 1/4" X 1 3/4" LG. CLÉ-CARRÉE
3	22-55-0120	1	ROULEMENT A BILLES UCF 205-16 Ø 1" PRÉ-ASS.
4	NC02-44-0088	1	VIS PRESSION 6 PANS 1/4-20 X 1/4" LG.
5	NC01-07-0110	4	BOULON CARR. GR5 NC ZINC 3/8-16 X 1 1/4"
6	NC02-32-0012	5	RONDELLE RESSORT ZINC 3/8"
7	NC02-07-0018	5	ÉCROU HEX. NC ZINC 3/8-16
8	NC14-62-0147	1	POULIE DE FONTE 2MA60 X 1" - KW 1/4" - 2SS 5/16-18
9	NC02-44-0103	2	VIS PRESSION 6 PANS 5/16-18 X 3/8"
10	01-41-0910	1	CLÉ CARRÉE
11	NC13-85-0008	1	RESSORT GALVANISÉ 7/8" OD X 0.105" X 5" LG
12	50-50-0050	1	PIVOT DE TENDEUR DE COURROIE (MOD.690)
13	22-41-0080	2	BAGUE DE TENDEUR DE COURROIE
14	NC02-44-0102	2	VIS PRESSION 6 PANS 5/16-18 X 5/16"
15	22-21-0025	1	BAGUE DE POULIE DE TENSION
16	NC01-25-0117	1	BOULON HEX. GR5 NC ZINC 3/8-16 X 1 3/4"
17	NC02-25-0009	1	RONDELLE ACIER .406" D.I. X .815 D.E.
18	50-21-0000	1	POULIE DE TENSION (MOD.690)
19	NC14-75-0068	1	ROULEMENT A BILLE 99502H
20	NC01-64-0142	1	BAGUE DE RETENUE INTÉRIEUR POUR TROU 1 3/8"

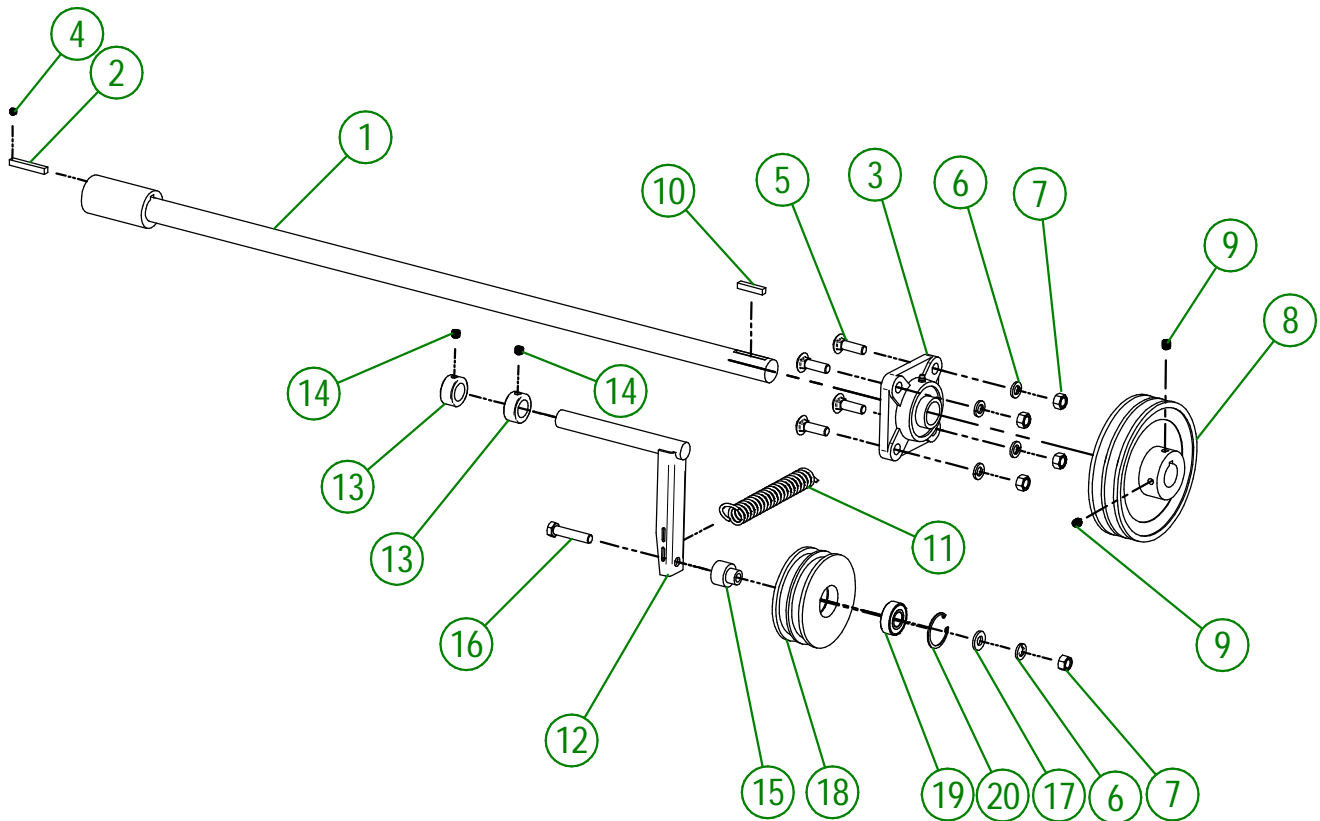
**AGRIMETAL**

REGROUP. D'ARBRE D'ENTRAÎNEMENT COMPL. (MOD.690)

CREATION : 23/04/25

REVISION : 23/04/25

ASSEMBLY : **50-57-1035**

AUTHOR : N. GOULET

50-57-0075

#	# DE PIÈCE	QTÉ	TITRE
1	50-50-0020	2	MONTANT D'ATTACHE 3 POINTS (MOD.690)
2	NC01-29-0404	1	BOULON HEX. GR5 NF ZINC 5/8-18 X 4"
3	NC02-22-0013	4	RONDELLE ACIER ORD. ZINC 5/8 ID X I 1/2 OD
4	NC02-07-0022	2	ÉCROU HEX. 5/8-11
5	NC01-78-0002	2	PIN D'ATTACHE 3 POINTS 7/8-14 X 5 1/4"
6	NC02-32-0016	2	RONDELLE RESSORT ZINC 5/8"
7	50-13-2800	2	BAGUE D'ESPACEMENT D'ATTACHE 3 POINTS
8	50-50-0030	1	SUPPORT DE TRANSMISSION (MOD.690)
9	NC01-07-0109	6	BOULON CARR. GR5 NC ZINC 3/8-16 X 1"
10	21-01-0950	6	RONDELLE PLATE 10GA 1.005" DIA X 25/64"
11	NC02-32-0012	10	RONDELLE RESSORT ZINC 3/8"
12	NC02-07-0018	6	ÉCROU HEX. NC ZINC 3/8-16
13	NC01-25-0113	4	BOULON HEX. GR5 NC ZINC 3/8-16 X 7/8 PTV
14	50-07-0800	1	TUBE DE MONTANT DE 3 POINTS
15	50-03-4800	2	RONDELLE PLATE
16	NC01-29-0402	1	BOULON HEX. GR5 NF ZINC 5/8-18 X 3 1/2"

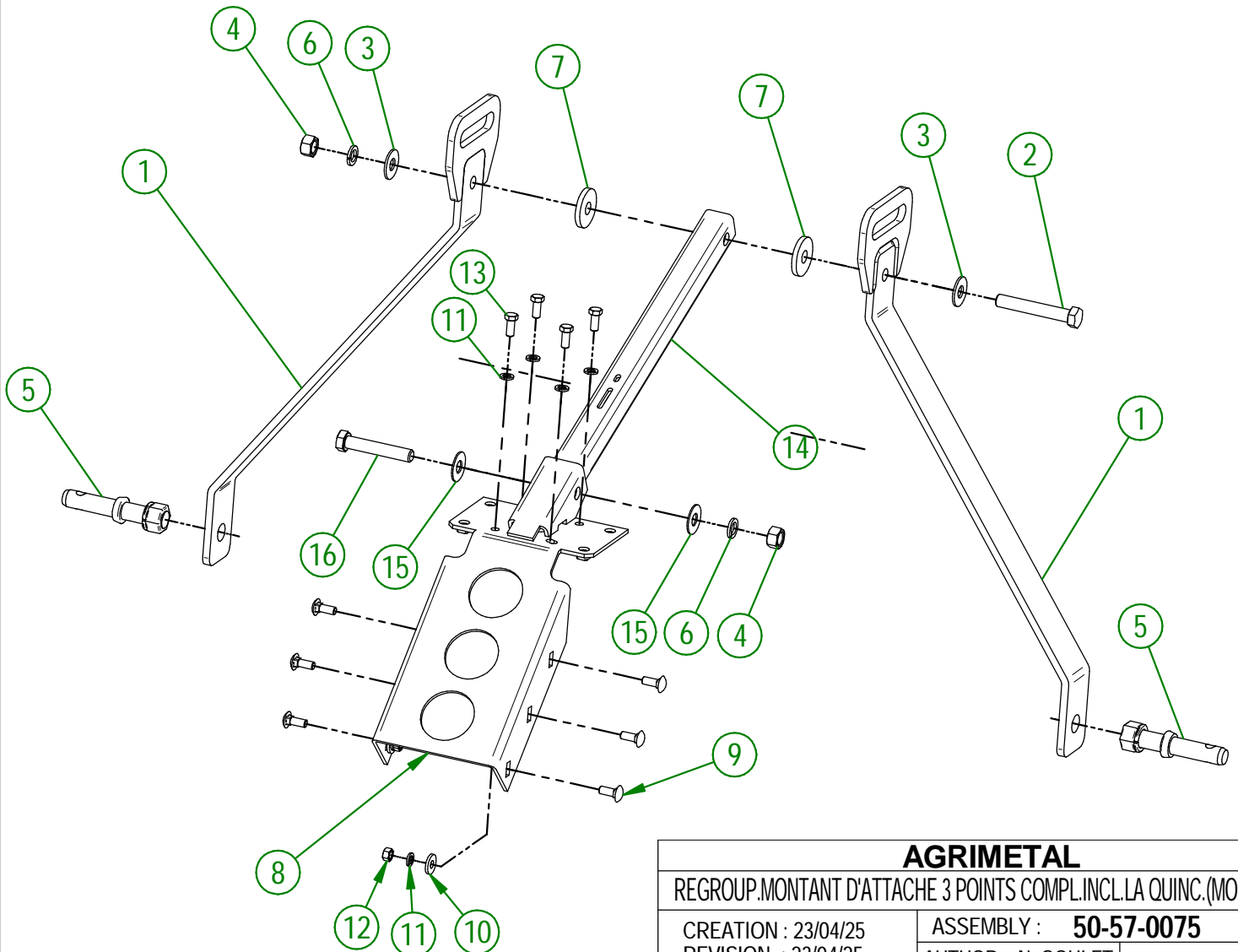
**AGRIMETAL**

REGROUP.MONTANT D'ATTACHE 3 POINTS COMPL.INCL.LA QUINC.(MOD.690)

CREATION : 23/04/25

REVISION : 23/04/25

ASSEMBLY : **50-57-0075**

AUTHOR : N. GOULET

50-57-1050

#	# DE PIÈCE	QTÉ	TITRE
1	50-55-1050	1	GARDE D'ENTRAIN. CÔTÉ DROITE COMPL."INCL. AUTO-COLLANT"
2	50-55-0065	1	GARDE DE PRISE DE FORCE COMPL.. "INCL. AUTO-COLLANT" (MOD.690)
3	50-03-4200	1	CALE DE GARDE DE PRISE DE FORCE (MOD.690)
4	NC01-62-0003	6	BOULONS HEX. AVEC TÊTE RONDELLE LISSE 3/8 NC X 3/4

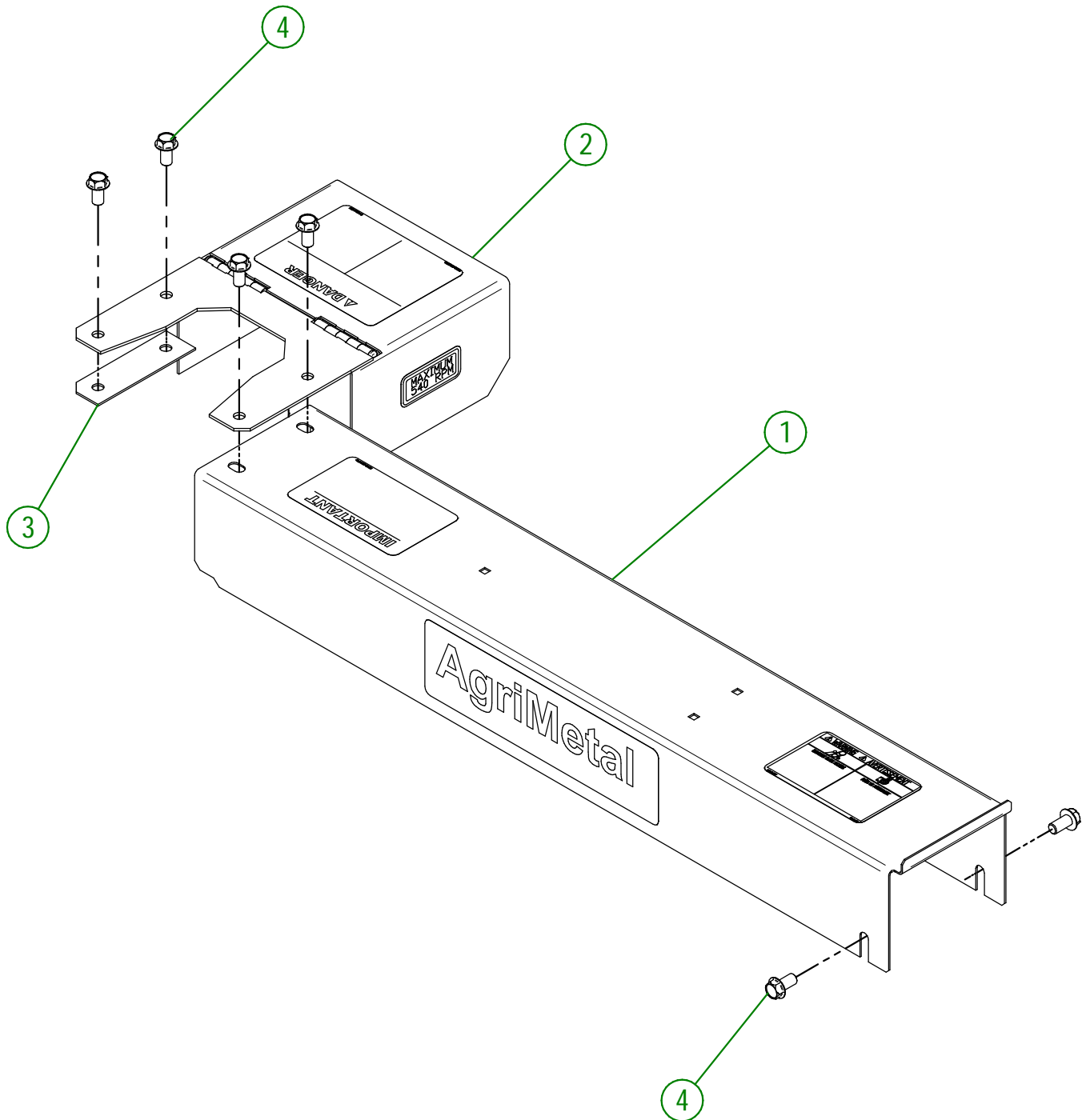

AGRIMETAL

REGROUP. GARDE PRISE FORCE & GARDE D'ENTRAIN.COMPL.LA QUINC. (MOD.690)

CREATION : 23/04/25
REVISION : 23/04/25

ASSEMBLY : **50-57-1050**
AUTHOR : N. GOULET

50-57-1040

#	# DE PIÈCE	QTÉ	TITRE
1	50-55-0045	1	GARDE COURROIE COMPL. "INCL.AUTO-COLLANT" (MOD.690)
2	NC01-62-0003	6	BOULONS HEX. AVEC TÊTE RONDELLE LISSE 3/8 NC X 3/4

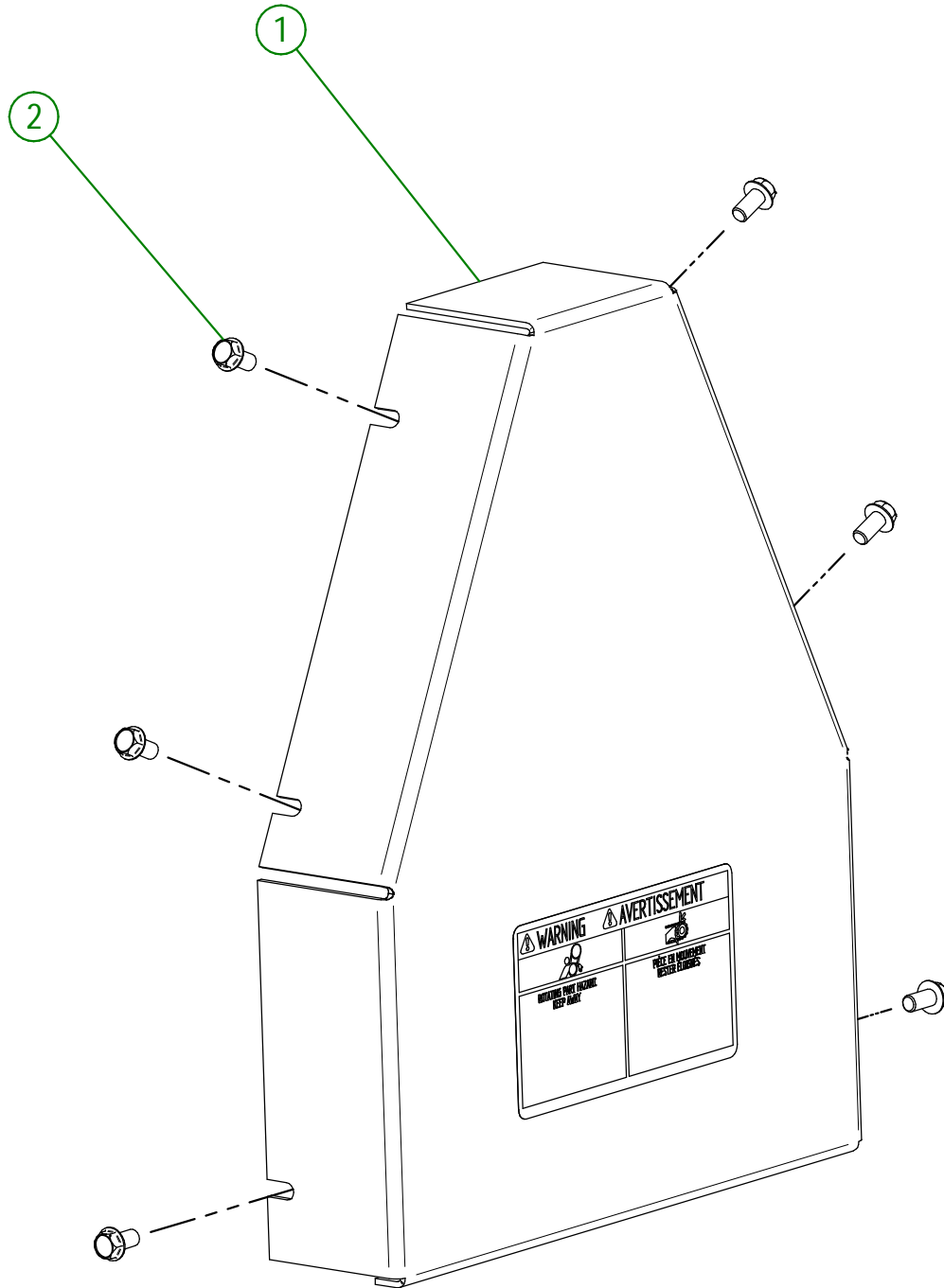

AGRIMETAL	
REGROUP. GARDE DE COURROIE COMPL. (MOD.690)	
CREATION : 23/04/25	ASSEMBLY : 50-57-1040
REVISION : 23/04/25	AUTHOR : N. GOULET

50-57-0085

#	# DE PIÈCE	QTÉ	TITRE
1	50-34-0030	1	TRANSMISSION À CARDAN T20 X 34,21" LG. (BC690)
2	01-41-0910	1	CLÉ CARRÉE
3	NC13-25-0019	2	ATTACHE DE NYLON NOIR 7 X 50 LBS
4	NC01-96-0009	1	ÉCROU HEX. BLOC NYLON NC Z 1/4-20
5	NC01-25-0014	1	BOULON HEX. GR5 NC ZINC 1/4-20 X 3"

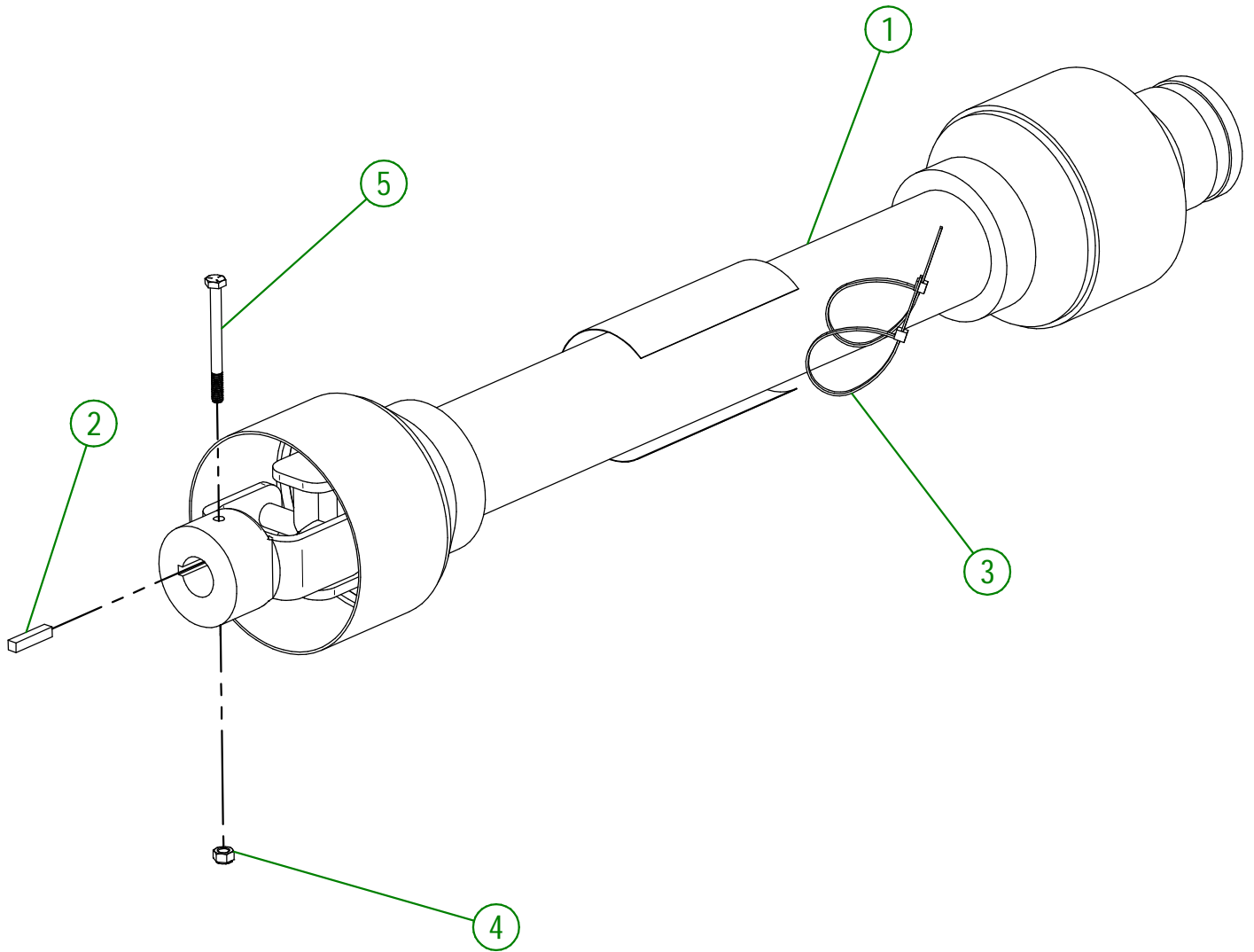

AGRIMETAL

REGROUP. TRANSMISSION À CARDAN COMPL. INCL. LA QUINC. MOD(690)

CREATION : 23/04/25
 REVISION : 23/04/25

ASSEMBLY : **50-57-0085**
 AUTHOR : N. GOULET

#	# DE PIÈCE	QTÉ	TITRE
1	50-07-0405	3	TUBE DE TAPIS DE MÉTAL
2	NC01-52-0004	3	BOULON OEIL ZINC 1/4-20 X 2 1/2
3	NC01-96-0009	40	ÉCROU HEX. BLOC NYLON NC Z 1/4-20
4	NC02-07-0016	3	ÉCROU HEX. NC ZINC 1/4-20
5	NC13-20-0026	1	TAPIS ACIER FLEXIBLE 72" WIDE X 36" LG
6	50-03-5425	1	DESSOUS DE CADRAGE DE TAPIS DE MÉTAL (DERRIÈRE) 690
7	50-03-5435	1	DESSUS DE CADRAGE DE TAPIS DE MÉTAL (DERRIÈRE) 690
8	50-03-5420	1	DESSOUS DE CADRAGE DE TAPIS DE MÉTAL (DEVANT) 690
9	50-03-5430	1	DESSUS DE CADRAGE DE TAPIS DE MÉTAL (DEVANT) 690
10	50-41-0005	3	CHAÎNE À MAILLON PASSANTE 4.8MM X 2/0 X 14 MAILLES
11	50-41-0000	3	CHAÎNE À MAILLON PASSANTE 4.8MM X 2/0 X 18 MAILLES
12	NC01-05-0005	34	BOULON CARR. GR5 NC FLZ 1/4-20 X 1"
13	NC01-75-0013	3	MAILLON RAPIDE 3/16-5MM DIA.
14	50-01-3035	1	CHANNEL DE TUBE DE TAPIS DE MÉTAL
15	NC01-25-0009	3	BOULON HEX. GR5 NC ZINC 1/4-20 X 1 3/4"
16	NC13-15-0032	1	COURROIE D'ATTACHE 21" CAOUTCHOUC X 25 1/2" TOTAL

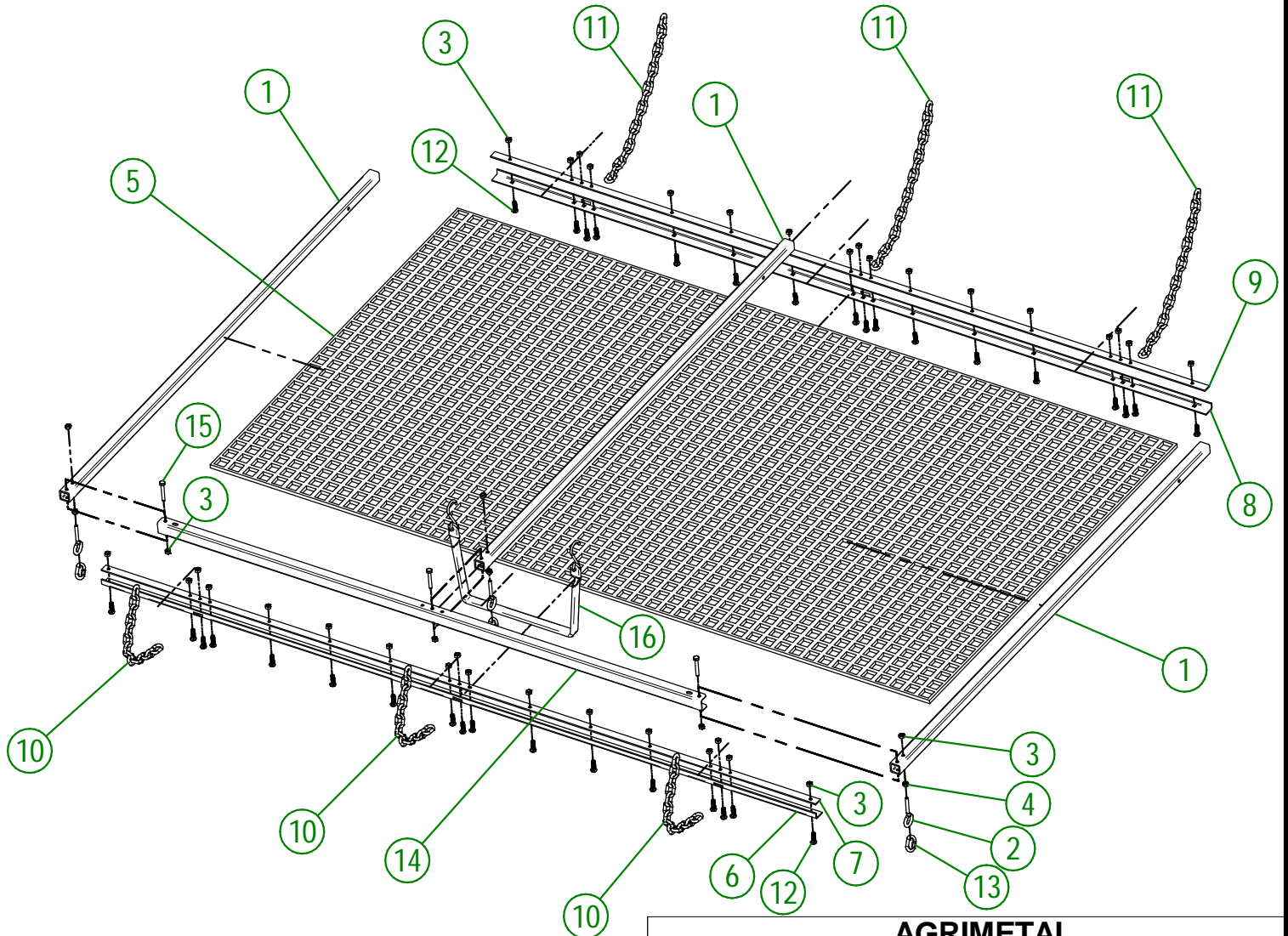
**AGRIMETAL**

REGROUP. TAPIS DE MÉTAL COMPL. INCL. LA QUINC. (MOD.690)

CREATION : 23/04/25

REVISION : 24/04/25

ASSEMBLY : **50-57-1065**

AUTHOR : N. GOULET

50-57-0100

#	# DE PIÈCE	QTÉ	TITRE
1	NC13-30-0237	1	TUBE ROND POUR MANUEL D'OPÉRATION
2	NC01-07-0003	3	BOULON CARR. GR5 NC ZINC 1/4-20 X 3/4" LG
3	NC02-25-0007	3	RONDELLE ACIER SAE ZINC 0.281 = 9/32
4	NC01-96-0009	3	ÉCROU HEX. BLOC NYLON NC Z 1/4-20

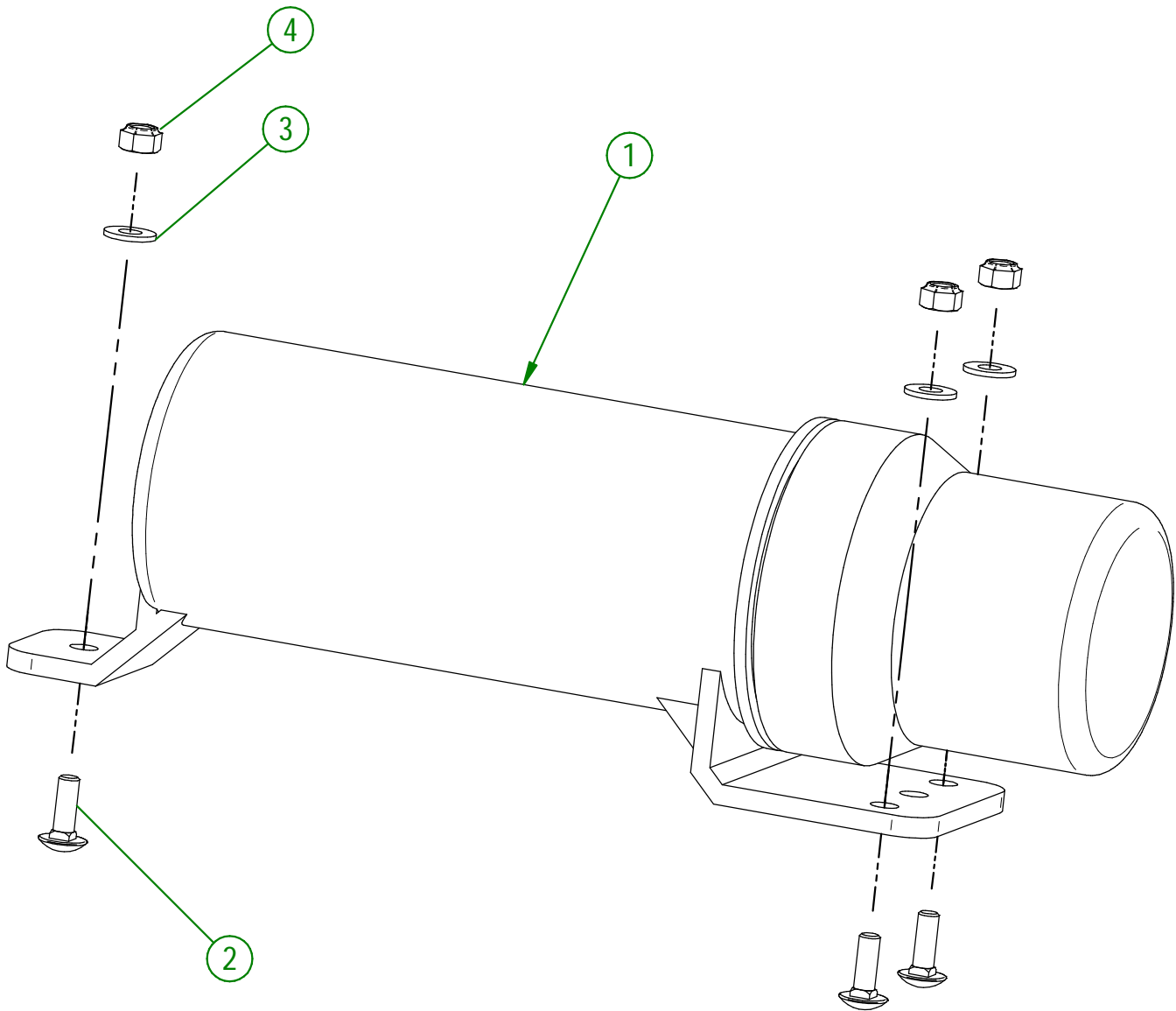
**AGRIMETAL**

REGROUP.OPÉR.MAN.BRISEUSE À CAROTTE COMPL. (MOD.690)

CREATION : 24/04/25
REVISION : 24/04/25ASSEMBLY : **50-57-0100**
AUTHOR : N. GOULET

#	# DE PIÈCE	QTÉ	TITRE
1	NC13-33-0005	2	AUTO-COLLANT MAXIMUM 540 RPM
2	NC13-33-0009	1	AUTO-COLLANT AVERTISSEMENT
3	NC13-33-0017	1	AUTO-COLLANT AVERTISSEMENT
4	NC13-33-0018	1	AUTO-COLLANT AVERTISSEMENT
5	NC13-33-0020	1	AUTO-COLLANT DANGER
6	NC13-33-0024	8	AUTO-COLLANT FUSIL A GRAISSER
7	NC13-33-0035	2	AUTO-COLLANT AGRIMETAL
8	NC13-33-0098	4	AUTO-COLLANT AVERTISSEMENT
9	NC13-33-0113	1	AUTO-COLLANT AVERTISSEMENT
10	NC13-33-0122	4	AUTO-COLLANT IMPORTANT
11	NC13-33-0126	1	AUTO-COLLANT-ATTENTION
12	NC13-33-0179	1	AUTO-COLLANT IMPORTANT GREASE DRIVE LINE
13	NC14-85-0276	1	AUTO-COLLANT (DANGER-PLASTIC GUARD)

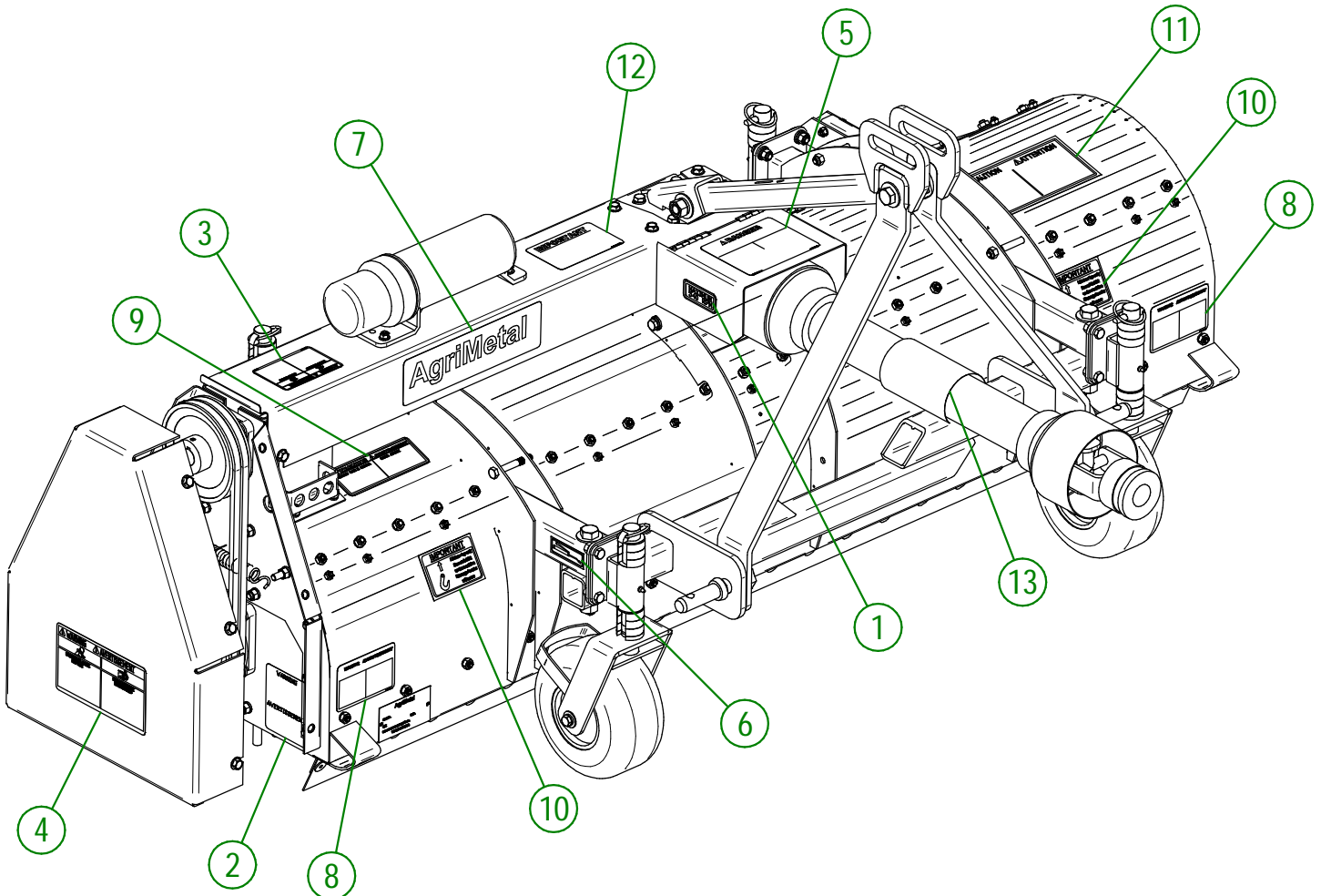
**AGRIMETAL****BRISEUSE À CAROTTES 690-TP (69" LONG)**

CREATION : 24/04/25
 REVISION : 24/04/25

ASSEMBLY : **50-99-0005**
 AUTHOR : N. GOULET

#	# DE PIÈCE	QTÉ	TITRE
1	NC13-33-0005	2	AUTO-COLLANT MAXIMUM 540 RPM
2	NC13-33-0009	1	AUTO-COLLANT AVERTISSEMENT
3	NC13-33-0017	1	AUTO-COLLANT AVERTISSEMENT
4	NC13-33-0018	1	AUTO-COLLANT AVERTISSEMENT
5	NC13-33-0020	1	AUTO-COLLANT DANGER
6	NC13-33-0024	8	AUTO-COLLANT FUSIL A GRAISSER
7	NC13-33-0035	2	AUTO-COLLANT AGRIMETAL
8	NC13-33-0098	4	AUTO-COLLANT AVERTISSEMENT
9	NC13-33-0113	1	AUTO-COLLANT AVERTISSEMENT
10	NC13-33-0122	4	AUTO-COLLANT IMPORTANT
11	NC13-33-0126	1	AUTO-COLLANT-ATTENTION
12	NC13-33-0179	1	AUTO-COLLANT IMPORTANT GREASE DRIVE LINE
13	NC14-85-0276	1	AUTO-COLLANT (DANGER-PLASTIC GUARD)

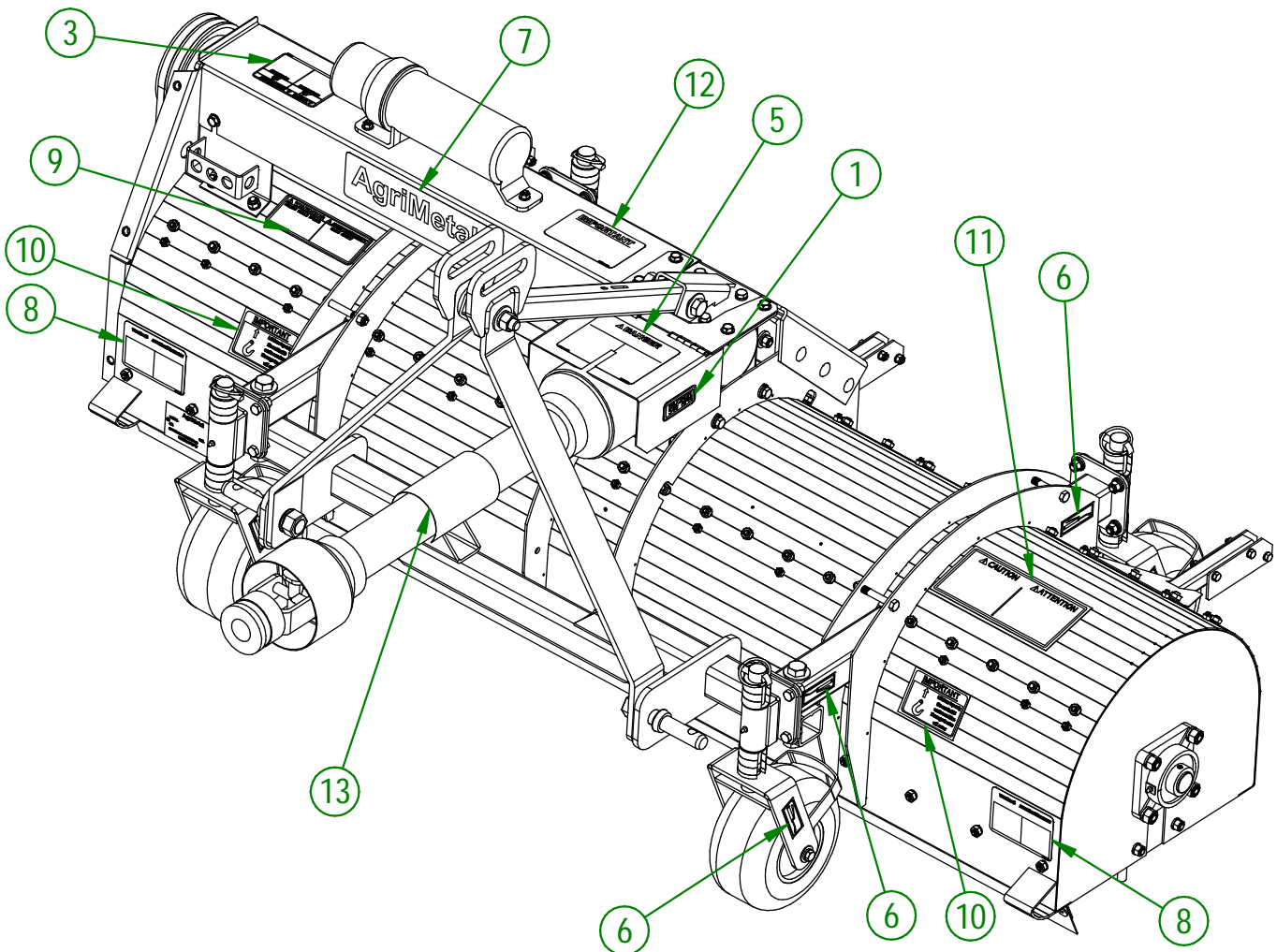
**AGRIMETAL**

BRISEUSE À CAROTTES 690-TP (69" LONG)

CREATION : 24/04/25
 REVISION : 24/04/25

ASSEMBLY : **50-99-0005**
 AUTHOR : N. GOULET